ఆదివారం 20 ఏప్రిల్ 2025

తెలంగాణ గీతం

తెలుగు దినపత్రిక

సంపుటి : 01 • సంచిక : 71 • పేజీలు : 4 • వెల రూ. 4/-

రంగారెడ్డి, నల్గొండ,ఖమ్మం, మెదక్, యాదాద్రిభువనగిరి,సూర్యాపేట,వరంగల్, నాగర్ కర్నూల్, హైదరాబాద్,వికారాబాద్, మహబూబ్నగర్, జనగాం, ములుగు,

విలేకరులు కావలెను

రిపోర్టర్లు కావలెను తెలంగాణలో తెలంగాణ గీతం తెలుగు దినపత్రిక కోసం జిల్లా స్టాఫ్ రిపోర్టర్లు మరియు నియోజకవర్గ మరియు మండలాల వారీగా రిపోర్టర్స్ కావలెను సంప్రదించవలసిన ఫోన్ నెంబర్ 8985188834

కూటి కోసం కోటి తిప్పలు

కూలి పనికి కుమురంభీం మనవడు

- ప్రభుత్వం గతంలో ఐదెకరాల సాగుభూమి ఇచ్చినప్పటికీ.. తలదాచుకునేందుకు ఇల్లు లేదు
- గతంలో గుస్సాడీ రాజుకు ఇచ్చిన గౌరవం మాదిరిగానే.. తనను గుర్తించి ఆదుకోవాలని విజ్ఞప్తి

కెరమెరి (ఆసిఫాబాద్)

గిరిజన వీరుడు కుమురం భీం మనవడు కుమురం సోనేరావు.. చేతిలో చిల్లి గవ్వలేక ఉపాధి పనులకు వెళ్తున్నాడు. కుమురం భీం ఆసిఫాబాద్ జిల్లా సిర్పూర్ (యు) మండలం దోబే గ్రామానికి చెందిన కుమురం సోనేరావు, గౌరుబాయి దంపతులు.. పదిహేను - మిగతా3లో

తెలంగాణలో డ్రైపోర్ట్

- ఢిల్లీ పరిస్థితిని చూసి మనం గుణపాఠం నేర్చుకోవాల్సిన అవసరం లేదా?
- తెలంగాణలో ఐటీ, ఫార్మా రంగంలో సాధించాల్సినంత ప్రగతి సాధించాం
- ప్రపంచంతో పోటీ పడేలా రాష్ట్రాన్ని అభివృద్ధి చేసుకుందాం
- "టోక్యోలో అభివృద్ధి చేసిన రివర్‌ఫ్రంట్‌ను పరిశీలించాం
- మూసీ నది ప్రక్షాళనకు కొంత మంది అడ్డుపడుతున్నారు
- మూసీ ప్రక్షాళన, మెట్రో విస్తరణ, రీజనల్ రింగ్ రోడ్, రేడియల్ రోడ్స్ తెలంగాణ పురోగతికి కీలకం.
- జపాన్ పర్యటనలో సీఎం రేవంత్‌రెడ్డి

హైదరాబాద్

తెలంగాణలో ఐటీ, ఫార్మా రంగంలో సాధించాల్సినంత ప్రగతి సాధించామని సీఎం రేవంత్‌రెడ్డి తెలిపారు. జపాన్ పర్యటనలో ఉన్న ఆయన.. అక్కడి తెలుగు సమాఖ్య కార్యక్రమానికి ముఖ్య అతిథిగా హాజరై మాట్లాడారు. తెలంగాణలో డ్రై పోర్ట్ ఏర్పాటు చేయబోతున్నామని చెప్పారు. ప్రపంచంతో పోటీ పడేలా రాష్ట్రాన్ని అభివృద్ధి చేసుకుందామన్నారు. "టోక్యోలో అభివృద్ధి చేసిన రివర్‌ఫ్రంట్‌ను పరిశీలించాం. మూసీ నది ప్రక్షాళనకు కొంత మంది అడ్డుపడుతున్నారు. ఢిల్లీ పరిస్థితిని చూసి మనం గుణపాఠం నేర్చుకోవాల్సిన అవసరం లేదా? మూసీ ప్రక్షాళన, మెట్రో విస్తరణ, రీజనల్ రింగ్ రోడ్, రేడియల్ రోడ్స్ తెలంగాణ పురోగతికి కీలకం. తెలంగాణకు - మిగతా3లో

ధాన్యం కొనుగోళ్లపై ఆరా

- కలెక్టర్లు క్షేత్రస్థాయిలో పర్యటించి కొనుగోళ్లను పర్యవేక్షించాలి
- ఈ ఏడాది యాసంగిలో రికార్డు స్థాయిలో 127.50 లక్షల టన్నుల ధాన్యం దిగుబడి వస్తుందని అంచనా
- ధాన్యం కొనుగోళ్లపై మంత్రి ఉత్తమ్‌కుమార్ రెడ్డి సమీక్ష

హైదరాబాద్

ధాన్యం కొనుగోళ్లను తెలంగాణ ప్రభుత్వం ప్రతిష్ఠాత్మకంగా తీసుకుందని మంత్రి ఉత్తమ్‌కుమార్ రెడ్డి అన్నారు. కలెక్టర్లు క్షేత్రస్థాయిలో పర్యటించి కొనుగోళ్లను పర్యవేక్షించాలన్నారు. వివిధ జిల్లాల కలెక్టర్లతో ఆయన వీడియో కాన్ఫరెన్స్ నిర్వహించారు. పౌరసరఫరాలశాఖ ముఖ్య అధికారులతోనూ సమీక్షించారు. ధాన్యం కొనుగోళ్లపై ఆరా తీశారు. " ఈ ఏడాది యాసంగిలో రికార్డు స్థాయిలో 127.50 లక్షల టన్నుల ధాన్యం దిగుబడి వస్తుందని అంచనా వేస్తున్నాం. వానకాలం, యాసంగి కలిపి 281 లక్షల టన్నుల దిగుబడి వచ్చే అవకాశముంది. అందుకు అనుగుణంగా కొనుగోలు కోసం అధికారులు ఏర్పాట్లు చేసుకోవాలి" అని ఉత్తమ్ సూచించారు.

ఆఫ్ఘనిస్థాన్‌లో భూకంపం....

- భారత్, పాక్‌లోనూ ప్రకంపనలు
- ఆఫ్ఘనిస్థాన్‌లో 5.8 తీవ్రతతో భూకంపం నమోదు
- ఉత్తర భారత్‌లోని ఢిల్లీ, జమ్మూకశ్మీర్‌లో ప్రకంపనలు
- పాకిస్థాన్‌లో పలు ప్రాంతాల్లో కంపించిన భూమి

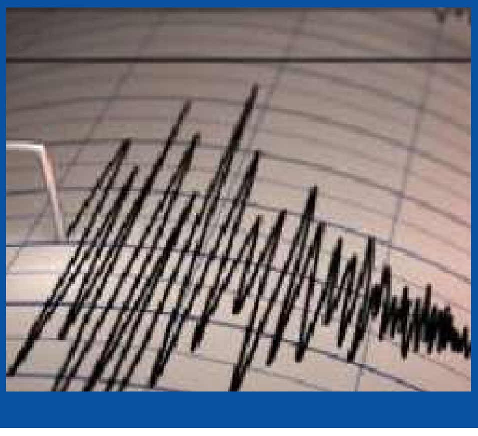

త్వరలో భారత్‌కు ఎలాన్ మస్క్..

- స్వయంగా ప్రకటించిన టెస్లా బాస్
- 'ప్రధాని మోదీతో మాట్లాడటం గౌరవంగా ఉంది
- ఈ ఏడాది చివర్లో భారతదేశాన్ని సందర్శించడానికి నేను ఆసక్తిగా ఎదురుచూస్తున్నాను'
- ఎక్స్‌లో ఎలాన్ మస్క్‌పోస్ట్

మే 2న కేదార్‌నాథ్, మే 4న బద్రీనాథ్ ఆలయాలు ఓపెన్

- ఆలయ కమిటీ వెల్లడి
- చార్‌ధామ్ యాత్ర లో భాగంగా కేదార్‌నాథ్ ఆలయ ద్వారాలను మే 2 ఉదయం తెరవనున్నట్లు వెల్లడి
- ఏటా శీతాకాలం ప్రారంభం కాగానే ఈ ఆలయాలను మూసివేస్తారు
- ఆ సమయంలో ఆలయాలు మొత్తం మంచుతో కప్పుకుపోయి ఉంటాయి

2

బీజేపీతో బీఆర్ఎస్ లోపాయికారీ ఒప్పందం

- 'మోదీకి దాసోహమైంది మీరు కాదా?'
- కవితను కాపాడేందుకు కేటీఆర్ బీజేపీకి కట్టు బానిసలా పనిచేస్తున్నారు
- బీజేపీని గెలిపించేందుకు కేటీఆర్ తాపత్రయపడుతున్నారని విమర్శ
- కవిత కోసం కేటీఆర్ బీజేపీకి ఊడిగం చేస్తున్నారని వ్యాఖ్య
- బీఆర్ఎస్ హయాంలో పాలకులు సొంత ప్రయోజనాలకే పెద్ద పీట వేశారని వ్యాఖ్య

హైదరాబాద్

దొంగల ముఠాలా రాష్ట్రాన్ని పదేళ్లు దోచుకున్నది మీరంటూ బీఆర్ఎస్ వర్కింగ్ ప్రెసిడెంట్ కేటీఆర్‌పై టీపీసీసీ చీఫ్ మహేష్ గౌడ్ ధ్వజమెత్తారు. అవినీతి కేసుల నుంచి తప్పించుకోవడానికి బీజేపీతో బీఆర్ఎస్ లోపాయికారీ ఒప్పందం పెట్టుకున్నదని ఆరోపించారు. 'రాష్ట్రాన్ని పదేళ్లు దోచుకున్న మీరు.. అవినీతి కేసుల నుంచి తప్పించుకోవడానికి బీజేపీతో లోపాయికారీ ఒప్పందం పెట్టుకున్నారు. పదేళ్లలో రాష్ట్రాన్ని దోచుకోవడమే లక్ష్యంగా పనిచేసిన మీరు.. మీ అక్రమాలపై కేంద్రం చర్యలు తీసుకోకుండా నరేంద్ర మోదీకి దాసోహమయ్యారు. మీ బలహీనతలను ఆసరాగా తీసుకున్న బీజేపీ రాష్ట్రానికి న్యాయంగా రావాల్సిన వాటాలను, నిధులను ఇవ్వకుండా అన్యాయం చేసింది. సొంత ప్రయోజనాలకే పెద్ద పీట వేసిన మీరు బీజేపీ ప్రభుత్వాన్ని ప్రశ్నించకపోవడంతో రాష్ట్రం అన్ని రంగాల్లో వెనుకబడింది. పదేళ్లలో కేంద్రంలోని - మిగతా3లో

ఎస్ఎల్బీసీలో డేంజర్ జోన్‌కు చేరిన సహాయక చర్యలు

- 24న తదుపరి చర్యలపై సమీక్షా ?
- టన్నెల్‌లో గల్లంతైన ఆరుగురి కోసం కేంద్ర, రాష్ట్ర విభాగాలకు చెందిన రెస్క్యూ సిబ్బంది 56 రోజులుగా సహాయక చర్యలు
- ప్రమాదం జరిగిన ప్రదేశంలో పై నుంచి గుట్టను తొలగించడమా? అనేది అధికారులు ఆలోచిస్తున్నట్లు సమాచారం.

అచ్చంపేట

దోమలపెంట శ్రీశైలం ఎడమగట్టు సొరంగంలో ప్రమాద సంఘటన ప్రాంతంలో సహాయకచర్యలు కొనసాగుతున్నాయి. టన్నెల్‌లో గల్లంతైన ఆరుగురి కోసం కేంద్ర, రాష్ట్ర విభాగాలకు చెందిన రెస్క్యూ సిబ్బంది 56 రోజులుగా సహాయక చర్యలు చేపడుతున్నారు. అయితే సొరంగంలో చివరిదశకు సహాయక చర్యలు వెళ్లగా మిగిలిన ప్రదేశంలో సహాయక చర్యలకు - మిగతా3లో

ఇటలీ ప్రభుత్వం కీలక నిర్ణయం

- తొలిసారి జైల్లో ఖైదీలకు సెక్స్ రూమ్స్
- ములాఖత్ సమయంలో తమ భాగస్వాములతో ఖైదీలు ఈ గదుల్లో ఏకాంతంగా గడపొచ్చు
- ఖైదీలు తమ భాగస్వాములను ప్రైవేటుగా కలుసుకునే హక్కు ఉందని తీర్పు ఇచ్చిన అక్కడి న్యాయస్థానం

2

ఆఫ్ఘనిస్థాన్‌లో భూకంపం

ఈ మధ్యాహ్నం ఆఫ్ఘనిస్థాన్‌లో సంభవించిన భూకంపం ప్రభావం ఉత్తర భారతదేశంపైనా పడింది. ఢిల్లీ-ఎన్‌సీఆర్, జమ్మూకశ్మీర్ సహా పలు ప్రాంతాల్లో భూమి కంపించడంతో ప్రజలు స్వల్ప భయాందోళనలకు గురయ్యారు. అయితే, భారత్‌లో ఎక్కడా ఆస్తి లేదా ప్రాణ నష్టం జరిగినట్లు తక్షణ సమాచారం లేదు. ఇదే సమయంలో పాకిస్థాన్‌లోనూ భూమి కంపించింది. భారత జాతీయ భూకంప అధ్యయన కేంద్రం వెల్లడించిన వివరాల ప్రకారం, శనివారం మధ్యాహ్నం 12:17 గంటలకు (భారత కాలమానం ప్రకారం) ఆఫ్ఘనిస్థాన్‌లో భూకంపం సంభవించింది. రిక్టర్ స్కేలుపై దీని తీవ్రత 5.8గా నమోదైంది. ఈ భూకంపం కారణంగా ఉత్తర భారతదేశంలోని ఢిల్లీ-ఎన్‌సీఆర్, జమ్మూకశ్మీర్ వంటి ప్రాంతాల్లో భూమి కొద్దిసేపు కంపించింది. శ్రీనగర్‌లోని ఒక కార్యాలయంలో పనిచేస్తున్న వ్యక్తి మాట్లాడుతూ, "నేను కూర్చున్న కుర్చీ కదలడంతో భూమి కంపించినట్లు గ్రహించాను" అని తెలిపారు. ప్రకంపనలతో కొద్దిసేపు

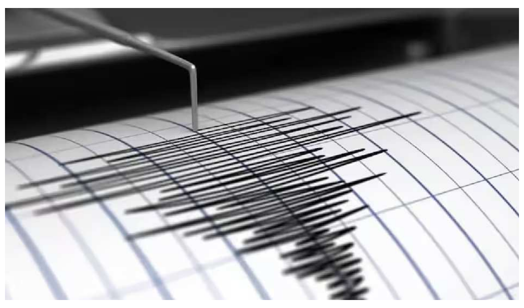

ఆందోళన నెలకొన్నప్పటికీ, భారత్‌లో ఇప్పటివరకు ఎలాంటి నష్టం జరిగినట్లు వార్తలు రాలేదని, పరిస్థితిని అధికారులు పర్యవేక్షిస్తున్నారని తెలిసింది. కాగా, పాకిస్థాన్‌లో కూడా భూ ప్రకంపనలు సంభవించాయి. స్థానిక కాలమానం ప్రకారం ఉదయం 11:47 గంటలకు 5.9 తీవ్రతతో భూకంపం వచ్చినట్లు పాకిస్థాన్ నేషనల్ సీస్మిక్ మానిటరింగ్ సెంటర్ పేర్కొంది. దీని భూకంప కేంద్రం ఆఫ్ఘనిస్థాన్-తజికిస్థాన్ సరిహద్దు ప్రాంతంలో, భూమికి 94 కిలోమీటర్ల లోతున ఉన్నట్లు గుర్తించారు. పాకిస్థాన్‌లోని ఇస్లామాబాద్, లాహోర్, రావల్పిండి, పెషావర్ నగరాలతో పాటు ఖైబర్ పఖ్తూన్‌ఖ్వా రాష్ట్రంలోని లోయర్ దిర్, బజౌర్, మలకంద్, నౌషెరా, దిర్ బాల, షబ్కదర్, మొహమండ్ వంటి పలు ప్రాంతాల్లో భూమి తీవ్రంగా కంపించింది. దీంతో ప్రజలు భయంతో ఇళ్ల నుంచి బయటకు పరుగులు తీశారు. అయితే, పాకిస్థాన్‌లో కూడా ఇప్పటివరకు ఎలాంటి ఆస్తి లేదా ప్రాణ నష్టం జరిగినట్లు సమాచారం లేదు. పాక్ లోని ఈ ప్రాంతంలో వారం రోజుల వ్యవధిలో భూకంపం రావడం ఇది రెండోసారి. గత శనివారం కూడా పాకిస్థాన్ రాజధాని ఇస్లామాబాద్‌తో పాటు ఖైబర్ పఖ్తూన్‌ఖ్వా, పంజాబ్ ప్రావిన్స్‌లలోని కొన్ని ప్రాంతాల్లో 5.5 తీవ్రతతో భూకంపం సంభవించిన విషయం తెలిసిందే. పాకిస్థాన్ భూకంపాల ముప్పు ఎక్కువగా ఉన్న ప్రాంతం కాగా, 2005లో సంభవించిన భారీ భూకంపం 74,000 మందికి పైగా ప్రాణాలను బలితీసుకుంది.

రెండు దశాబ్దాల తర్వాత 'బంధం' కలుస్తోంది!

ఎన్నో ఏళ్లుగా 'రాజకీయ కత్తులు' దూసుకుంటూనే ఉన్నారు.. ఎత్తులకు పై ఎత్తులు వేసుకుంటూనే ఉన్నారు. వీరి వైరం సుమారు రెండు దశాబ్దాల నాటిది. ఒకప్పుడు కలుసున్న బంధం.. చాలా ఏళ్ల పాటు దూరంగానే ఉంటూ వచ్చింది. అది రాజకీయ వైరం కావడంతో ప్రజల్నే నమ్ముకుని పోరాటం సాగించారు. వారిలో ఒకరు ఉద్ధవ్ థాక్రే అయితే.. ఇంకొకరు రాజ్ థాక్రే. వరుసకు సోదర బంధం వారిది. కానీ శివసేన వ్యవస్థాపకుడు బాలాసాహెబ్ థాక్రే జీవించి ఉన్న కాలంలోనే రాజ్ థాక్రే బయటకు వచ్చేశారు. శివసేనలో విభేదాల కారణంగా రాజ్ థాక్రే అక్కడ ఇమడలేక బయటకు వచ్చేశారు. ఎమ్మెన్నెస్ అంటూ పార్టీ స్థాపించి తన ఉనికిని మహారాష్ట్రలో చాటుకునే యత్నం చేశారు. కానీ ఆయన ఆశించిన ఫలితాలు ఏమీ చూడలేకపోయారు. చివరకు ఉద్ధవ్ థాక్రేతో కలిసేందుకు సిద్ధమయ్యారు రాజ్ థాక్రే.

శివసేనతో కలుస్తా..

ప్రస్తుతం మహారాష్ట్రలో సైతం హిందీ భాషా యుద్ధం నడుస్తోంది. తమకు థర్డ్ లాంగ్వేజ్ గా హిందీని తప్పనిసరి చేయాలని కేంద్రం చూస్తోంది. కేంద్ర ప్రభుత్వపు త్రి భాషా విధానంలో భాగంగా హిందీ థర్డ్ లాంగ్వేజ్ అంశాన్ని పలు రాష్ట్రాలు వ్యతిరేకిస్తున్నాయి. అయితే మహారాష్ట్రలో బీజేపీ ప్రభుత్వమే కాబట్టి ఇక్కడ పెద్దగా అభ్యంతరాలు ఉండకపోవచ్చు. కానీ ఉద్ధవ్ థాక్రే శివసేన(యూబీటీ)తో పాటు రాజ్ థాక్రే నేతృత్వంలోని ఎమ్మెన్నెస్ కూడా దీన్ని వ్యతిరేకిస్తోంది. అందుకే తాము ఒక్కటిగా పోరాడాలని నిర్ణయించుకున్నట్లు రాజ్ థాక్రే తెలిపారు. ఫిల్మ్ మేకర్ మహేష్ మంజ్రేకర్ నిర్వహించిన పాడ్ కాస్ట్ లో మహారాష్ట్ర నవనిర్మాణ్ సేన అధినేత రాజ్ థాక్రే మాట్లాడుతూ.. తమ మధ్య ఉన్న విభేదాల్ని పక్కన పెట్టి రాష్ట్రం కోసం ఒక్కటవ్వాలని ఉందని పేర్కొన్నారు. శివసేనతో కలిసి పోరాటం చేయటానికి నిశ్చయించుకున్నానని, అది కూడా వారికి ఇష్టమైతేనే అంటూ రాజ్ థాక్రే పేర్కొన్నారు. ఇక్కడ మరాఠీల కమ్యూనిటీని రక్షించడంతో పాటు మరాఠీ భాషను కాపాడుకోవడం ముఖ్యమన్నారాయన.

మరి ఉద్ధవ్ ఏమన్నారంటే..

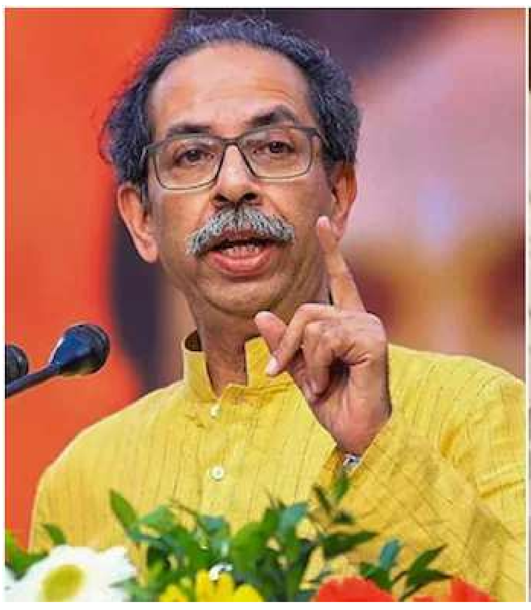

తనతో రాజ్ థాక్రే కలుస్తానంటే ఏమీ ఇబ్బంది లేదన్నారు. తమ మధ్య భేదాభిప్రాయల కారణంగా ఎవరికి వారు అన్నట్లు ఉంటున్నామని, రాజ్ వస్తానంటే తనకు అభ్యంతరం ఏమీ లేదన్నారు. కాకపోతే మరాఠీ కమ్యూనిటీని వ్యతిరేకించే శక్తులను వెంటబెట్టుకు రావద్దని తన కండిషన్ అంటూ ఉద్ధవ్ పేర్కొన్నారు. ' మన శత్రువర్గాన్ని ఇంటికి ఆహ్వానించి.. వారికి భోజన తాంబూలం ఇచ్చే సాంప?ద్రాయాన్ని రాజ్ థాక్రే వదిలేతేనే తనతో కలవచ్చన్నారు. ఇక్కడ ఇద్దరికీ రాష్ట్ర ప్రయోజనాలే ముఖ్యమని ఉద్ధవ్ థాక్రే వ్యాఖ్యానించారు. 2024 లోక్ సభ ఎన్నికల సమయంలో ఎమ్మెన్నెస్.. ఎన్డీఏకు దగ్గరై వారికి మద్దతిచ్చింది. ఇప్పుడు ఎన్డీఏ ప్రభుత్వ వైఖరిపై అసహనంతో ఉన్న రాజ్ థాక్రే.. శివసేన(యూబీటీ) తో కలవడానికి సిద్ధం కావడం మహారాష్ట్ర రాజకీయాల్లో ఆసక్తిని రేపుతోంది.

20 ఏళ్ల కిందటే.. బయటకు

దాదాపు 19 ఏళ్ల కిందట బాలాసాహెబ్ థాక్రే నేతృత్వంలోని శివసేన నుంచి బయటకువచ్చిన రాజ్ థాక్రే 2006 మార్చి తొమ్మిదో తేదీన ఎమ్మెన్నెస్ పార్టీని స్థాపించారు. ఆ తరువాత 2009లో జరిగిన అసెంబ్లీ ఎన్నికల్లో మొదటిసారి తమ పార్టీ తరఫున అభ్యర్థులను బరిలోకి దింపారు. వీరిలో ఏకంగా 13 మంది ఎమ్మెల్యేలను గెలిపించుకుని ప్రశంసలు అందుకున్నారు. ఆ సమయంలో ఎమ్మెన్నెస్‌కు 5.71 శాతం ఓట్లు పోలయ్యాయి. కానీ తరచూ పరాయిప్రాంతం వారిని ముఖ్యంగా ఉత్తరభారతీయులను లక్ష్యంగా చేసుకుని పదేపదే విమర్శించడంతో పార్టీ ప్రాబల్యం క్రమేపీ తగ్గుతూ వచ్చింది. 2014లో జరిగిన అసెంబ్లీ ఎన్నికల్లో ఒక్కరంటే ఒక్కరే గెలవగా మొత్తంమీద 3.15 శాతం ఓట్లు పోలయ్యాయి. ఆ తరువాత 2019లో జరిగిన అసెంబ్లీ ఎన్నికల్లో కూడా ఇదే పరిస్థితి పునరావృతమైంది. కేవలం 2.25 శాతం ఓట్లు పోలైనప్పటికీ కల్యాణ్ నియోజక వర్గం నుంచి రాజు పాటిల్ ఒక్కరే గెలిచారు. అక్కడ నుంచి ఎమ్మెన్నెస్ గ్రాఫ్ క్రమేపీ తగ్గుతూ వచ్చింది. ప్రస్తుతం తన పార్టీ ఉనికే ప్రమాదంలో పడిన సమయంలో ఎమ్మెన్నెస్ చీఫ్ రాజ్ థాక్రే.. ఉద్ధవ్ ను కలవడానికి సిద్ధమైనట్లు పలువురు విశ్లేషిస్తున్నారు.

కేంద్రంలో ఏం జరుగుతోంది?

న్యూఢిల్లీ : ఢిల్లీ రాజకీయాలు అసక్తి రేకెత్తిస్తున్నాయి. అతి త్వరలోనే కేంద్రంలో కీలక పరిణామాల ఉండబోతున్నాయనే సంకేతాలు కనిపిస్తున్నాయి. చట్టాల ఆమోదం విషయంలో రాష్ట్రపతికి సుప్రీంకోర్టు కాల పరిమితి విధించిన అంశంతో పాటు కేంద్ర కేబినెట్ పునర్ వ్యవస్థీకరణ, బెంగాల్‌లో రాష్ట్రపతి పాలన, భారతీయ జనతా పార్టీకి కొత్త అధ్యక్షుడి ఎన్నిక, పార్టీలో సంస్థాగత మార్పులు సహా పలు కీలక అంశాలపై బీజేపీ ప్రత్యేక దృష్టి పెట్టినట్లు రాజకీయ వర్గాల్లో చర్చ జరుగుతోంది.తోడు కేబినెట్ భేటీ జరగకపోవడం, ప్రధానిని రాష్ట్రపతిని కలవడం, బీజేపీ, కేంద్ర ప్రభుత్వ ముఖ్యుల వరుస సమావేశాల నేపథ్యంలో ఏదో జరగబోతుంది అంటూ రాజకీయంగా పెద్ద ఎత్తున ఊహాగానాలు వినిపిస్తున్నాయి. ఊహాగానాలకు మరింత ఊతమిచ్చేలా కేబినెట్ జరగకపోగా వచ్చేవారం కూడా కేంద్ర కేబినెట్ భేటీ సమావేశం జరగడం లేదని తెలుస్తోంది. కేంద్రంలోని బీజేపీ అగ్ర నేతలు ప్రధానమంత్రి నురంద మోడీ, అమిత్ షా, రాజ్‌నాథ్ సింగ్, జేపీ నడ్డా, బిఎల్ సంతోష్ ఉమ్మడిగా విడివిడిగా సమావేశాలు నిర్వహిస్తున్నారు.రాష్ట్రపతి ద్రౌపది ముర్ముతో ప్రత్యేకంగా సమావేశం అయ్యారు ప్రధాని మోదీ. ప్రస్తుతం బీజేపీ జాతీయ అధ్యక్షుడు ఎన్నిక, సంస్థాగతంగా పార్టీలో మార్పులపై దృష్టి సారించిన అధిష్టానం కేబినెట్ పునర్వ్యవస్థీకరణపై కూడా ఆలోచన చేస్తున్నట్లు పార్టీలో చర్చ జరుగుతుంది. కేబినెట్, పార్టీ వ్యవస్థాగత పునర్ వ్యవస్థీకరణలో భాగంగా కొందరు యువ నేతలకు కీలక బాధ్యతలు అప్పజెప్పవచ్చంటూ బీజేపీ వర్గాల్లో చర్చలు జరుగుతున్నాయి. రానున్న బీహార్, పశ్చమ బెంగాల్, తమిళనాడు అసెంబ్లీ ఎన్నికల దృష్ట్యా ఆయా రాష్ట్రాల నేతలకు కేంద్ర కేబినెట్‌లో చోటు కల్పించే అవకాశం వుందని భావిస్తున్నారు. ఇంతకాలం తమిళనాడు బీజేపీ అధ్యక్షుడిగా పనిచేసిన అన్నామలైను కేంద్ర కేబినెట్‌లోకి తీసుకుంటారని ఇప్పటికే విస్తృతంగా ప్రచారం జరుగుతుంది. బీజేపీ సంస్థాగత ఎన్నికల్లో భాగంగా వచ్చే వారం నూతన బీజేపీ జాతీయ అధ్యక్ష ప్రకటన ఉండే అవకాశం ఉంది. ఇప్పటివరకు 14 రాష్ట్రాలకు బీజేపీ రాష్ట్రశాఖ అధ్యక్షుల ప్రకటన పూర్తయింది. జాతీయ అధ్యక్షుడి ఎంపికకు ముందే కనీసం మరో ఐదు లేదా ఆరు రాష్ట్రాల అధ్యక్షులను ప్రకటించే అవకాశం ఉంది. పార్టీ అధ్యక్షులను నియమించాల్సిన రాష్ట్రాల్లో మధ్య ప్రదేశ్, గుజరాత్, ఉత్తర ప్రదేశ్, కర్నాటక, పశ్చిమ బెంగాల్, మహారాష్ట్ర, హర్యానా, ఆంధ్ర ప్రదేశ్, తెలంగాణా సహా పలు రాష్ట్రాలున్నాయి. పార్టీ బలోపేతంలో భాగంగా బీజేప జాతీయ ప్రధాన కార్యదర్శులు, ఉపాధ్యక్షులుగా యువ నాయకత్వాన్ని ప్రోత్సహించే అవకాశం ఉన్నట్లుగా తెలుస్తోంది.మరోవైపు పశ్చిమ బెంగాల్ ముర్షిదాబాద్ లో హింస కారణంగా రాష్ట్రంలో రాష్ట్రపతి పాలన దిశగా కేంద్రం అడుగులు అవకాశం అంటూ పెద్ద ఎత్తున ప్రచారం జరుగుతుంది..దీనితో పాటు రాష్ట్రాల అసెంబ్లీలు ఆమోదించి, పంపించిన బిల్లులు విషయంలో గవర్నర్లు, రాష్ట్రపతి ఆమోదం తెలిపే విషయంలో ఇటీవల సుప్రీంకోర్టు తీర్పు నేపథ్యంలో తదుపరి ఏ విధంగా ముందుకు వెళ్ళాలన్న దానిపైనా కేంద్ర ప్రభుత్వ, బీజేపీ ముఖ్యులు చర్చిస్తున్నట్లు సమాచారం.!

త్వరలో భారత్‌కు ఎలాన్ మస్క్..

అమెరికా అధ్యక్షుడు డొనాల్డ్ ట్రంప్ ప్రభుత్వంలో కీలక డోజ్ శాఖ అధిపతిగా వ్యవహరిస్తున్న టెక్ టైకూన్, టెస్లా బాస్ ఎలాన్ మస్క్ భారత పర్యటనకు రాబోతున్నారు. ఈ విషయాన్ని ఆయనే స్వయంగా ఎక్స్ వేదికగా ప్రకటించారు. భారత ప్రధాన మంత్రి నరేంద్ర మోదీ శుక్రవారం ఎలాన్ మస్క్‌తో ఫోన్‌లో మాట్లాడిన విషయం తెలిసిందే. ఈ నేపథ్యంలో ఇవాళ టెస్లా బాస్ నుంచి ఈ ప్రకటన రావడం విశేషం. 'ప్రధాని మోదీతో మాట్లాడటం గౌరవంగా ఉంది. ఈ ఏడాది చివర్లో భారతదేశాన్ని సందర్శించడానికి నేను ఆసక్తిగా ఎదురుచూస్తున్నాను' అంటూ ఎక్స్‌లో రాసుకొచ్చారు. ప్రస్తుతం ఈ పోస్ట్ వైరల్‌గా మారింది.

కూతురి మామతో మహిళ పరార్

లక్నో : అలీగఢ్‌కు చెందిన మహిళ తన కూతురికి కాబోయే భర్తతో పరారైన ఘటన మరవకముందే, ఉత్తరప్రదేశ్‌లోని బదాయూలో దీనిని తలదన్నే ఘటన వెలుగులోకి వచ్చింది. మమత అనే 43 ఏళ్ల మహిళ తన కూతురి మామ శైలేంద్ర(46) అలియాస్ బిల్లుతో పరారైంది. వివరాల ప్రకారం.. మమత భర్త సునీల్ కుమార్ ట్రక్ డ్రైవర్‌గా పనిచేస్తూ నెలలో ఒకటి రెండుసార్లు మాత్రమే ఇంటికి వస్తుండేవాడు. ఈ మధ్యకాలంలో సునీల్ ఇంట్లో లేని సమయంలో మమత తరచుగా శైలేంద్రను ఇంటికి పిలిపించుకునేదని, అతడితో సంబంధం కొనసాగించిందని కుటుంబ సభ్యులు తెలిపారు. మూడు రోజులకోసారి శైలేంద్ర తమ ఇంటికి వచ్చేవాడని, దీంతో తాము రూమును మార్చుకోవాల్సి వచ్చేదని మమత కుమారుడు ఆవేదన వ్యక్తం చేశాడు. ఇప్పుడు వాళ్లిద్దరూ కలిసి టెంపోలో పారిపోయారని తెలిపాడు.తాను కుటుంబ పోషణ కోసం బయటే ఎక్కువ గడపాల్సి వచ్చేదని, క్రమం తప్పకుండా భార్య మమతకు డబ్బులు పంపుతుండేవాడినని, అయితే ఆమె మాత్రం శైలేంద్రతో అక్రమ సంబంధం పెట్టుకుందని ఆరోపించాడు. డబ్బు, బంగారంతో తీసుకొని అతనితో వెళ్లిపోయిందని వాపోయాడు. మహిళ పొరుగింటివారు కూడా సునీల్ ఎక్కువగా ఇంటికి వచ్చేవాడు కాదని, ఈ క్రమంలో శైలేంద్ర తరచూ మమత ఇంటికి వచ్చి వెళ్తూ ఉండేవాడని, బంధువు కావడంతో ఎవరూ అనుమానించలేదని తెలిపారు. ఈ ఘటనపై సునీల్ కుమార్ పోలీసులకు రాతపూర్వకంగా ఫిర్యాదు చేశారు. కేసు నమోదు చేసుకున్న పోలీసులు దర్యాప్తు చేపట్టారు. కాగా, 43 ఏళ్ల మమతకు నలుగురు పిల్లలు ఉన్నారు. వారిలో ఒకమ్మాయికి 2022లో వివాహమైంది. ఈ క్రమంలో కుమార్తె మామ శైలేంద్ర తో సంబంధం పెంచుకున్న మమత అతడితో వివాహేతర సంబంధం పెట్టుకుంది. ఇద్దరూ ఒకరిని విడిచి ఒకరు ఉండలేని స్థితికి చేరుకోవడంతో పరారైనట్టు తెలుస్తోంది.

పుష్ప స్టెప్స్ వేసిన అరవింద్ కేజ్రీవాల్

న్యూఢిల్లీ : ఢిల్లీ మాజీ సీఎం అరవింద్ కేజ్రీవాల్ ఇంట పెళ్లి సందడి నెలకొంది. ఆయన కుమార్తె హర్షితా కేజ్రీవాల్ వివాహం సంభవ్ జైన్‌తో ఘనంగా జరిగింది. ఈ వేడుకకు పంజాబ్ ముఖ్యమంత్రి భగవంత్ మాన్, ఢిల్లీ మాజీ డిప్యూటీ సీఎం మనీశ్ సిసోదియా, ఆప్ సీనియర్ నేతలు, సన్నిహితులు హాజరయ్యారు. ఈ వేడుక సందర్భంగా పంజాబ్ ముఖ్యమంత్రి భగవంత్ మాన్ బాంగ్రా నృత్యంతో అలరించగా, కేజ్రీవాల్ తన భార్య సునీతాతో కలిసి 'పుష్ప 2' పాటకు స్టెప్పులు వేశారు. 'పుష్ప 2' పాటకు కేజ్రీవాల్ స్టెప్పులు వేసిన వీడియో ప్రస్తుతం సోషల్ మీడియాలో వైరల్‌గా మారింది.అయితే ఢిల్లీలోని ఓ హోటల్‌లో హర్షిత-సంభవ్ వివాహ వేడుక జరిగింది. ఈ సందర్భంగా ఢిల్లీ మాజీ సీఎం కేజ్రీవాల్ తన సతీమణి సునీతతో కలిసి డ్యాన్స్ చేశారు. హీరో అల్లు అర్జున్-రష్మిక మందన నటించిన బ్లాక్‌బాస్టర్ మూవీ 'పుష్ప-2'సినిమాలోని 'సూసేకీ'అనే హిందీ వెర్షన్ పాటకు కేజ్రీవాల్ దంపతులు స్టెప్పులు వేశారు. వీరే కాకుండా ఈ వేడుకలో పంజాబ్ ముఖ్యమంత్రి భగవంత్ మాన్ కూడా డ్యాన్స్‌లు చేశారు. వీరిద్దరి డన్యాన్స్‌లకు సంబంధించిన వీడియోలు ప్రస్తుతం నెట్టింట వైరల్‌గా మారాయి.

ఇటలీ ప్రభుత్వం కీలక నిర్ణయం

ఇటలీ : ఇటలీ ప్రభుత్వం కీలక నిర్ణయం తీసుకుంది. దేశంలోనే తొలిసారి జైల్లో ఖైదీలకు 'ఏకాంత గదుల'ను అందుబాటులోకి తెచ్చింది. ములాఖత్ సమయంలో తమ భాగస్వాములతో ఖైదీలు ఈ గదుల్లో ఏకాంతంగా గడపొచ్చు. ఖైదీలు తమ భాగస్వాములను ప్రైవేటుగా కలుసుకునే హక్కు ఉందని అక్కడి న్యాయస్థానం ఇచ్చిన తీర్పు నేపథ్యంలో ప్రభుత్వం ఈ వెసులుబాటు కల్పించింది. ఉత్తర ఇటలీలోని అస్టి కారాగారంలో ఉన్న ఓ ఖైదీ తాను మానసికంగా ఎంతో కుంగిపోయి ఉన్నానని, తన భార్యతో శారీరకంగా కలిసేందుకు అనుమతించాలంటూ కోర్టులో పిటిషన్ వేశాడు. అయితే అతని పిటిషన్ తిరస్కరణకు గురైంది. దీంతో అతను ఆ దేశ సర్వోన్నత న్యాయస్థానాన్ని ఆశ్రయించాడు. అక్కడ అతనికి అనుకూలంగా తీర్పు వచ్చింది. ఖైదీలు తమ భాగస్వాములను ప్రైవేటుగా కలుసుకునే హక్కు ఉందని న్యాయస్థానం తీర్పు చెప్పింది. వాటిని అడ్డుకోవాలని చూడొద్దని జైళ్ల శాఖను ఆదేశించింది. యూరోపియన్ దేశాల్లో చాలా వరకూ ఖైదీల కోసం ఏకాంత గదులు ఇప్పటికే అందుబాటులో ఉన్నాయని ఈ సందర్భంగా కోర్టు పేర్కొంది.కోర్టు తీర్పుతో ఆ దేశ న్యాయ మంత్రిత్వ శాఖ గత వారం కీలక మార్గదర్శకాలు జారీ చేసింది. ఖైదీలను తమ భాగస్వాములతో ఏకాంతంగా గడిపేందుకు అనుమతించాలని పేర్కొంది. అంతేకాదు, సదరు గదిలో మంచం, టాయిలెట్ వంటి సౌకర్యాలు ఉండేలా చర్యలు తీసుకోవాలని పేర్కొంది. ఖైదీలు తమ భాగస్వాములతో ఏకాంతంగా గడిపేందుకు రెండు గంటలు సమయం ఇవ్వాలని పేర్కొంది.ఇటలీ వ్యాప్తంగా జైళ్లలో 62 వేల కంటే ఎక్కువ మంది ఖైదీలు ఉన్నారు. ఇది జైళ్ల సామర్థ్యం కంటే 21 శాతం ఎక్కువ. అంతేకాదు తరచూ ఖైదీలు బలవన్మరణాలకు పాల్పడుతున్న ఘటనలు ఇటీవలే పెరిగిపోయాయి. అందుకు మానసిక ఒత్తిడే కారణంగా తెలుస్తోంది. ఈ నేపథ్యంలో ఖైదీల మానసిక పరిస్థితిని అర్థం చేసుకున్న కోర్టు తాజాగా తీర్పు వెలువరించింది. కోర్టు తీర్పుతో శుక్రవారం నుంచి ఖైదీల కోసం మొట్టమొదటి 'సెక్స్ రూమ్' ప్రారంభమైంది. సెంట్రల్ ఉంబ్రియా ప్రాంతంలోని జైలులో ఓ ఖైదీని అధికారులుఏ 'సెక్స్ రూమ్'కు అనుమతించారు. కాగా, ఫ్రాన్స్, జర్మనీ, స్పెయిన్, నెదర్లాండ్స్, స్వీడన్ లాంటి యూరప్ దేశాల్లో ఖైదీల కోసం జైళ్లలో ఈ తరహా ఏర్పాట్లు ఎప్పటి నుంచో ఉన్నాయి.

మే 2న కేదార్‌నాథ్, మే 4న బద్రీనాథ్ ఆలయాలు ఓపెన్

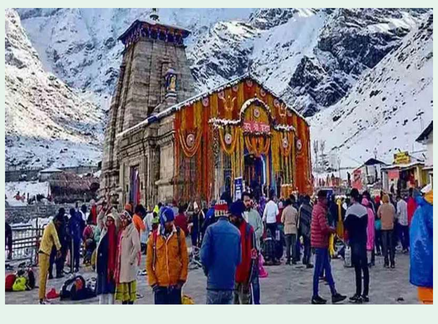

జ్యోతిర్లింగ క్షేత్రమైన కేదార్‌నాథ్ ఆలయాన్ని మే2వ తేదీన ఓపెన్ చేయనున్నారు. ఈ విషయాన్ని బద్రీనాథ్ - కేదార్‌నాథ్ ఆలయ కమిటీ వెల్లడించింది. చార్‌ధామ్ యాత్ర లో భాగంగా కేదార్‌నాథ్ ఆలయ ద్వారాలను మే 2 ఉదయం తెరవనున్నట్లు వెల్లడించారు. ఇక బద్రీనాథ్ ఆలయాన్ని మే 4 నుంచి భక్తుల కోసం తెరవనున్నట్లు వెల్లడించారు. పరమేశ్వరుడి పవిత్ర ఆలయాలైన 12 జ్యోతిర్లింగాల్లో కేదార్‌నాథ్, బద్రీనాథ్ ఆలయాలు కూడా ఉన్నాయి. చార్‌ధామ్ యాత్రలో ఈ దేవాలయాలు సందర్శన భాగంగా ఉంటాయి. ఏటా దేశంలోని వివిధ ప్రాంతాల నుంచి లక్షల మంది భక్తులు కేదార్‌నాథ్, బద్రీనాథ్ ఆలయాలను సందర్శించి పరమేశ్వరుడ్ని దర్శించుకుని ప్రత్యేక పూజలు చేస్తుంటారు. అయితే ఏటా శీతాకాలం ప్రారంభం కాగానే ఈ ఆలయాలను మూసివేస్తారు. ఆ సమయంలో ఆలయాలు మొత్తం మంచుతో కప్పుకుపోయి ఉంటాయి. తిరిగి వేసవిలో ఈ ఆలయాల తలుపులు తెరుస్తారు. ఇక చార్‌ధామ్ యాత్ర ఈ నెల 30 నుంచి ప్రారంభమవుతుంది. భక్తులు యమునోత్రి, గంగోత్రి, కేదార్‌నాథ్, బద్రీనాథ్‌లను సందర్శిస్తారు. ఈ యాత్ర నేపథ్యంలో గంగోత్రి, యమునోత్రి ఆలయాలను ఈ నెల 30 నుంచి తెరవనున్నారు.

తెలంగాణలో డ్రైపోర్ట్

-మొదటిపేజీ తరువాయి

పెట్టుబడులు రావాలి.. పరిశ్రమలు పెరగాలి. ఉద్యోగ ఉపాధి అవకాశాలు పెంచాలనేదే ప్రభుత్వ ఉద్దేశం. రాష్ట్ర అభివృద్ధిలో అందరి సహకారం అవసరం. మీ తోడ్పాటుతో ప్రపంచంతోనే మనం పోటీ పడొచ్చు. ఆలోచనలను రాష్ట్ర ప్రభుత్వంతో పంచుకోండి. సొంత ప్రాంతాన్ని అభివృద్ధి చేసుకోవడంలో ఉన్న ఆనందం మీకు తెలుసు" అని సీఎం రేవంత్‌రెడ్డి అన్నారు

జపాన్ సంస్థలతో ఎంవోయూ

తెలంగాణ యువతకు జపాన్‌లో ఉద్యోగాల కల్పన కోసం 2 సంస్థలతో ఇక్కడి ప్రభుత్వం ఎంవోయూ కుదుర్చుకుంది. జపాన్‌లోని టీఈఆర్ఎన్, రాజ్ గ్రూప్ ఏజెన్సీలతో సీఎం రేవంత్‌రెడ్డి సమక్షంలో టామ్‌కామ్ ఒప్పందం చేసుకుంది. దీని ప్రకారం వచ్చే రెండేళ్లలో జపాన్‌లోని హెల్త్‌కేర్, ఇంజినీరింగ్, ఆతిథ్య, నిర్మాణరంగాల్లో 500 మందికి ఉద్యోగాలు లభించనున్నాయి.

జపాన్‌లో అదరగొట్టిన రేవంత్

జపాన్ పర్యటనలో భాగంగా తెలుగు సమాఖ్య నిర్వహించిన కార్యక్రమానికి.. ముఖ్య అతిథిగా హాజరై సీఎం మాట్లాడారు. తెలంగాణ ఐటీ, ఫార్మా రంగంలో ప్రగతి సాధించిందన్నారు. తెలంగాణలో డ్రై పోర్ట్ ఏర్పాటు చేయబోతున్నామని తెలిపారు. ప్రపంచంతో పోటీ పడేలా తెలంగాణ అభివృద్ధి చేసుకుందామని సీఎం అన్నారు. మూసీ ప్రక్షాళనకు బీజేపీ, బీఆర్ఎస్ అడ్డుపడుతోందని మరోసారి ఫైరయ్యారు ముఖ్యమంత్రి రేవంత్ రెడ్డి. గుజరాత్‌లో మోడీ సబర్మతి రివర్ ఫ్రంట్ కట్టుకుండు.. ప్రయాగరాజ్‌లో గంగానది ఒడ్డున రివర్ ఫ్రంట్ ఉంది.. మరి తెలంగాణలో మూసీ ప్రక్షాళన కావొద్దా?

అని ప్రశ్నించారు. నీరు మన సంస్కృతి, అభివృద్ధికి ప్రతీక అన్నారు సీఎం.నాలాల ఆక్రమణలు తొలగించొద్దా? చెరువు మధ్యలో నిర్మాణాలు కూల్చకుంటే.. రేపు ప్రకృతి క్షమిస్తుందా? అని ప్రశ్నించారు. మూసీ అభివృద్ధికి అడ్డుపడేదే ఃఖీూ-ఃఏఖ అన్నారు. ఢిల్లీ పరిస్థితి చూసి మనం గుణపాఠం నేర్చుకోవాలని సీఎం అన్నారు. మూసీ ప్రక్షాళన, మెట్రో విస్తరణ, ఆర్ ఆర్ ఆర్ రేడియల్ రోడ్స్ తెలంగాణ పురోగతికి కీలకం అని పేర్కొన్నారు. తెలంగాణ అభివద్ధికి అందరి సహకారం అవసరం అని సీఎం వెల్లడించారుకాగా.. టోక్యోలో సీఎం టూర్ ముగిసింది. పర్యటనలో భాగంగా.. టోక్యోలో పలు కంపెనీలతో కీలక ఒప్పందాలు కుదుర్చుకున్నారు. భారీ పెట్టుబడులు ఆకర్షించేలా సీఎం పర్యటన కంటిన్యూ అవుతోంది. సాంకేతిక సహకారంపై వరుస చర్చలు, సమావేశాలతో బిజీబిజీగా గడుపుతున్నారు రేవంత్ రెడ్డి. ఇవాళ మౌంట్ ఫుజి, అరకురయామా పార్క్‌లను సందర్శించి, ఓసాకాకు బయల్దేరుతారు. రేపు కిటాక్యూషు మేయర్‌తో సమావేశమవుతారు.జపాన్‌లో సీఎం రేవంత్ మరో రెండు కీలక ఒప్పందాలు కుదుర్చుకున్నారు. హైదరాబాద్‌లో ఏఐ డేటా సెంటర్ క్లస్టర్ ఏర్పాటుకు ఎన్టీటీ డేటా, నెయిసా నెట్ వర్క్స్ సంయుక్తంగా ముందుకొచ్చాయి. తెలంగాణ ప్రభుత్వంతో కలిసి దాదాపు 10 వేల 500 కోట్ల పెట్టుబడితో ఈ క్లస్టర్ ఏర్పాటు చేసేందుకు ఓూజ కుదుర్చుకున్నాయి. మరోవైపు రుద్రారంలో తోషిబా కొత్త ఫ్యాక్టరీ ఏర్పాటుకు ముందుకొచ్చింది. 562 కోట్ల రూపాయల పెట్టుబడికి ఒప్పందం కుదిరింది. దీంతో తెలంగాణలో ఋఆఎ సర్జ్ అరెస్టర్స్ ఫ్యాక్టరీ ఏర్పాటు కానుంది.టోక్యోలో జరిగిన ఉన్నత స్థాయి సమావేశంలో ఈ పెట్టుబడుల ఒప్పందం కుదిరింది. సీఎం రేవంత్ రెడ్డి సమక్షంలో ఎన్టీటీ డేటా, నెయిసా నెట్‌వర్క్స్ ప్రతినిధులు ఈ ఒప్పందంలో పాల్గొన్నారు. దేశంలో అతిపెద్ద ఏఐ కంప్యూట్ మౌలిక సదుపాయం అందుబాటులోకి రానుంది. 25,000 ఉఖజలతో దేశంలోనే అత్యంత శక్తివంతమైన ఏఐ సూపర్ కంప్యూటింగ్ మౌలిక సదుపాయాలను సమకూరుస్తుంది. దేశంలో తెలంగాణను ఆర్టిఫిషియల్ ఇంటెలిజెన్స్ రాజధానిగా మార్చాలనే లక్ష్యానికి అనుగుణంగా ఈ ప్రాజెక్టు రూపు దిద్దుకుంటుంది.500 మెగావాట్ల వరకు గ్రిడ్, పునరుత్పాదక విద్యుత్తు మిశ్రమంతో ఈ క్లస్టర్ నిర్వహిస్తారు. లిక్విడ్ ఇమ్మర్షన్ వంటి అత్యాధునిక కూలింగ్ టెక్నాలజీలను అవలంబిస్తారు. ఈ ప్రాజెక్టును అత్యున్నత ఎన్విరాన్‌మెంటల్, సోషల్, గవర్నెన్స్ ప్రమాణాలతో అభివృద్ధి చేస్తారు. ఈ క్యాంపస్ తెలంగాణలోని విద్యా సంస్థల భాగస్వామ్యంతో ఏఐ ప్రతిభను పెంపొందిస్తుంది. రాష్ట్ర డిజిటల్ పబ్లిక్ ఇన్‌ఫ్రాస్ట్రక్చర్ మిషన్‌కు దోహదం చేస్తుంది.

ప్రాంతీయ భాషల్లో ఇంజనీరింగ్...

హైదరాబాద్ : గతంలో ఎంబీబీఎస్ పాఠ్యపుస్తకాలు, మెడికల్ విద్యను ప్రాంతీయ భాషల్లో ప్రవేశ పెట్టిన కేంద్ర ప్రభుత్వం ఇప్పుడు ఇంజినీరింగ్ విద్యలోనూ పలు మార్పులు చేసేందుకు కసరత్తు చేస్తుంది. ఇందులో భాగంగా ఇంజనీరింగ్ డిప్లొమా, డిగ్రీ కోర్సులకు సంబంధించిన పాఠ్యపుస్తకాలను ప్రాంతీయ భాషల్లో అందించడానికి అఖిల భారత సాంకేతిక విద్యా మండలి (ఏఐసీటీఈ) చర్యలు చేపడుతోంది. స్థానిక భాషల్లో ఇంజినీరింగ్ పాఠ్య పుస్తకాలను అందించడానికి కసరత్తు చేస్తోంది. వివిధ విభాగాల్లో ఇప్పటికే కార్యచరణ ప్రారంభించారు కూడా. తద్వారా ప్రాథమిక, హైస్కూల్ విద్యను మాతృభాషలో చదువుకుని ఇంజినీరింగ్‌లో ఆంగ్లమాధ్యమంతో ఇబ్బందులు పడుతున్న వారు స్థానిక భాషలోనే చదువుకుని అర్థం చేసుకునేందుకు వీలుకల్పిస్తోందని ఓ ఇంటర్వ్యూలో ంఎఊఇ ఛైర్మన్ ప్రొఫెసర్ టీజీ సీతారాం తెలిపారు. మొదటి, రెండవ సంవత్సరం ఇంజనీరింగ్ డిప్లొమా, డిగ్రీ కోర్సులకు సంబంధించిన దాదాపు 600 పాఠ్యపుస్తకాలను ఇప్పటికే 12 ప్రాంతీయ భాషలలో తయారు చేసి అప్‌లోడ్ చేశామని చెప్పారు. వీటిలో హిందీ, అస్సామీ, బెంగాలీ, గుజరాతీ, కన్నడ, మలయాళం, మరాఠీ, ఒడియా, పంజాబీ, తమిళం, తెలుగు, ఉర్దూ భాషల్లో కూడా పాఠ్యపుస్తకాలు అందుబాటులో ఉన్నట్లు తెలిపారు. మూడవ, నాల్గవ సంవత్సరం పాఠ్యపుస్తకాలు త్వరలోనే పూర్తి చేయనున్నట్లు ఆయన తెలిపారు.2026 డిసెంబర్ నాటికి 12 భారతీయ భాషల్లో పూర్తి స్థాయిలో ఇంజినీరింగ్ డిప్లొమా, డిగ్రీ కోర్సుల్లో పాఠ్యపుస్తకాలను ప్రవేశపెట్టనున్నట్లు వెల్లడించారు. దీంతో త్వరలోనే హిందీ, అస్సామీ, బెంగాలీ, గుజరాతీ, కన్నడ, మలయాళం, మరాఠీ, ఒడియా, పంజాబీ, తమిళం, తెలుగు, ఉర్దూ.. మొత్తం 12 ప్రాంతీయ భాషల్లో బోధనకు ప్రణాళిక సిద్ధం చేసింది. ఇప్పటికే మొదటి, రెండో సంవత్సరానికి సంబంధించిన పుస్తకాల రూపకల్పనలో నిమగ్నమయింది. సాంకేతిక విద్యా వ్యవస్థలో భాషా అవరోధాన్ని నివారించడానికి ఏఐసీటీఈ గతంలోనే ప్రాంతీయ భాషలో ఇంజినీరింగ్ విద్యను ప్రవేశపెట్టింది. దేశ వ్యాప్తంగా 18 ఇంజినీరింగ్ కళాశాలల్లో బీటెక్ ప్రోగ్రామ్ కోసం 11 ప్రాంతీయ భాషల్లో 1140 సీట్లను ఏఐసీటీఈ ఆమోదించింది. తొలి ఏడాది 2021?22లో కేవలం 233 సీట్లు, ఆ తర్వాత ఏడాది 2022?23లో 683 సీట్లు, 2023 24లో 928 సీట్లలో విద్యార్థులు చేరారు.ఇంజినీరింగ్‌లో సివిల్, మెకానికల్, ఎలక్ట్రికల్, ఎలక్ట్రానిక్స్, కంప్యూటర్ సైన్స్ వంటి కోర్సుల్లో ప్రాంతీయ భాషల్లో పాఠ్య పుస్తకాలను ఏఐసీటీఈ రూపొందిస్తోంది. ఈ పుస్తకాలను స్థానిక భాషల్లో వేగంగా తర్జుమా చేసేందుకు కృత్రిమమేధ సాయాన్ని తీసుకుంటోంది. దాదాపు 80 శాతం కచ్చితత్వంతో 10 నిమిషాల్లో పుస్తకాన్ని తర్జుమా చేస్తోంది. మిగిలిన 20 శాతం తప్పొప్పులను నిపుణులు సరిదిద్దుతున్నారు. భారత రాజ్యాంగంలో 22 గుర్తింపు పొందిన భాషలు ఉన్నప్పటికీ, నిధుల పరిమితుల కారణంగా ప్రస్తుత దృష్టి 12 ప్రధాన భాషల్లో మాత్రమే అనువదిస్తోంది. అయితే ఈ చొరవ తప్పనిసరి కాదని, వారి మాతృభాషలో చదువుకోవడంలో మరింత సౌకర్యంగా ఉన్న విద్యార్థులకు ఇది ఒక ఆప్షన్ మాత్రమేనని సీతారాం అంటున్నారు. కెనడా, స్విట్జర్లాండ్ దేశాలు ఫ్రెంచి, జర్మన్ వంటి స్థానిక భాషల్లో ఉన్నత విద్యను అందిస్తున్నాయని, ఇదే బాటలో రష్యా, చైనా, జపాన్ కూడా ఉన్నట్లు తెలిపారు. ఈ ప్రయత్నం గ్రామీణ ప్రాంతాలకు చెందిన విద్యార్థులకు ఇంజనీరింగ్ విద్యను మరింత అందుబాటులోకి తేవడానికి దోహదం చేస్తుందని ంఎఊఇ ఛైర్మన్ ప్రొఫెసర్ టీజీ సీతారాం వివరించారు.

భాగ్యనగరంలో భారీగా పెరిగిన కాస్ట్ ఆఫ్ లివింగ్

కనీసం రూ.30 వేలు

హైదరాబాద్ : ప్రాథమిక విద్య పూర్తి అయిన తర్వాత ఉన్నత విద్యా కోసం చాలామంది విద్యార్థులు పట్టణాలకు లేదా నగరాలకు వెళుతూ ఉంటారు. పట్టణాల్లో చదువు పూర్తి చేసుకున్న వారు ఉపాధి కోసం నగరాలకు వెళుతూ ఉంటారు. తెలంగాణలో ఏ మూలనో ఉన్న వారు సైతం హైదరాబాదులో జీవించాలని కోరుకునే వారు ఎక్కువగానే ఉన్నారు. ఎందుకంటే హైదరాబాదులో ఏదో ఒక పని చేసుకుంటూ ఉపాధి పొందవచ్చని.. అలాగే డబ్బు బాగా సంపాదించవచ్చని అనుకుంటారు. అయితే ప్రస్తుత కాలంలో జీతాలతో పాటు.. ఖర్చులు కూడా బాగానే పెరుగుతున్నాయి. ముఖ్యంగా ఇంటి అద్దె విషయంలో తడిసి మోపెడ అవుతుందని ఇక్కడకి వలస వచ్చిన వారు చెబుతున్నారు. వచ్చే జీవితంలో సగం వరకు ఇంటి అద్దె చెల్లించడానికి సరిపోతుందని కొందరు ఆవేదన వ్యక్తం చేస్తున్నారు.ఇటీవల ఇన్ఫో మెన్స్ ఆన్లైన్ మీడియా స్టార్ టాప్ ఇన్ఫర్మేషన్ ప్లాట్ ఫామ్ ఓ సర్వే నిర్వహించింది. హైదరాబాదులో లివింగ్ కాస్ట్ ఎలా ఉంది? అనే దానిపై రీసెర్చ్ చేసి వివరాలను బయటపెట్టింది. ఈ పరిశోధనలో భాగంగా మొత్తం దేశవ్యాప్తంగా 10 ప్రధాన నగరాలను

ఎంచుకుంది. ఇందులో ముంబై రూము 35, 887 తో మొదటి స్థానంలో ఉండగా.. జైపూర్ 27,813 తో చివరి స్థానంలో నిలిచింది. హైదరాబాదు ఆరవ స్థానంలో నిలిచింది.హైదరాబాదులో జీవించాలంటే నెలకు కనీసం 30 నుంచి 50 వేల వరకు ఖర్చు అవుతుందని ఈ సంస్థ తెలిపింది. ఇందులో ప్రధానంగా అద్దె ఇంటికి రూ.8, 000 చెల్లించాల్సిందే. ఇది కూడా సింగిల్ రూమ్ మాత్రమే. కాస్త ఫ్లెక్సిబుల్ రూమ్ కావాలంటే కనీసం రూపం 15 వేల వరకు అవుతుంది. ఇక కిరాణా ఖర్చులు, రవాణా ఖర్చులు, నిత్యవసరాలు, అదనపు ఖర్చులు కలిపి మొత్తం 31,000 అవుతుందని ఈ సంస్థ తెలిపింది. ఇక పిల్లల స్కూల్ ఫీజులు తోపాటు వైద్య ఖర్చులు అదనంగా భరించాల్సి వస్తుంది. ప్రస్తుతం సామాన్యులు వీటితోనే సతమతమవుతున్నారు. సినిమా లేదా ఇతర వ్యసనాలు ఉంటే మాత్రం ఈ ఖర్చుల్లో కొన్ని మాయం అవుతుంటాయి. ఎందుకంటే ఫ్యామిలీతో కలిసి సినిమాకు వెళ్లాలంటే కనీసం రూ.1500 వరకు అవుతుంది. సామాన్యులు నెలకు ఒక్కసారి సినిమాకు వెళ్లిన కనీసం రూ.2,000 వరకు చెల్లించాల్సిందే.ఇక పార్కులు లేదా ఫంక్షన్ల లాంటి కార్యక్రమాలకు మరింత ఖర్చు అయ్యే అవకాశం ఉంది. అయితే కొందరు వచ్చిన ఆదాయం సరిపోకపోవడంతో అదనంగా అప్పులు చేయాల్సి వస్తుంది. ఇలా బ్యాంకు నుంచి కూడా రుణాలు తీసుకొని జీవితాన్ని గడుపుతున్నారు. అయితే మిగతా ప్రదేశాల్లో కంటే హైదరాబాదులో అన్ని ధరలు పెరిగిపోయాయి. దీంతో సగటు మానవుడు ఇక్కడ జీవించాలంటే కనీసం రూ. 50వేల ఆదాయం వస్తూ ఉండాలి. కానీ చాలామందికి ఆ పరిస్థితి లేదు. ఒకవేళ అంత జీతం వచ్చినా అదనపు అనారోగ్యాలు వచ్చే అవకాశాలు ఉంటున్నాయి. అయితే ఖర్చులను తగ్గించుకొని ప్రయత్నం చేస్తేనే ఆదాయం సరిపోయే అవకాశం ఉంటుందని కొందరు నిపుణులు తెలుపుతున్నారు.

బీజేపీతో బీఆర్ఎస్ లోపాయికారీ ఒప్పందం

-మొదటిపేజీ తరువాయి

బీజేపీ సర్కార్ ప్రవేశ పెట్టిన బిల్లులకు మద్దతు ఇచ్చింది మీరు కాదా కేటీఆర్, పదేళ్లలో మోదీ తీసుకున్న అనాలోచన నిర్ణయాలన్నింటికీ మద్దతిచ్చిన మీరు ఇప్పుడు కాంగ్రెస్‌ను ప్రశ్నించడం హాస్యాస్పదం. కవితని లిక్కర్ స్కాం నుంచి కాపాడడానికి బీజేపీ కి ఊడిగం చేసిది నిజం కాదా?, బీజేపీకి కట్టు బానిసలా కేటీఆర్ పని చేస్తున్నారు.సంఖ్యా బలం లేని బీజేపీ మీ పార్టీ అండ చూసుకొని పోటీ చేస్తోంది. లోకల్ బాడీ ఎన్నికలో బీజేపీని గెలిపించేందుకే కేటీఆర్ తాపత్రయపడుతున్నారు' అని విమర్శించారు మహేష్ గౌడ్. బీఆర్ఎస్ ఎమ్మెల్సీ కవితను ఢిల్లీ మద్యం కుంభకోణం నుంచి రక్షించడానికి బీజేపీకి బీఆర్ఎస్ ఊడిగం చేస్తోందని టీపీసీసీ అధ్యక్షుడు మహేశ్ కుమార్ గౌడ్ ఆగ్రహం వ్యక్తం చేశారు. హైదరాబాద్ స్థానిక సంస్థల ఎన్నికల్లో బీజేపీని గెలిపించేందుకు కేటీఆర్ తాపత్రయపడుతున్నారని విమర్శించారు. కవిత కోసం కేటీఆర్ బీజేపీకి కట్టుబానిసలా పనిచేస్తున్నారని అన్నారు. సంఖ్యాబలం లేని బీజేపీ... బీఆర్ఎస్ అండ చూసుకొని స్థానిక సంస్థల ఎమ్మెల్సీ ఎన్నికల్లో పోటీ చేస్తోందని అన్నారు. పదేళ్లు దోచుకున్న బీఆర్ఎస్ దొంగల ముఠా, కేసుల నుంచి తప్పించుకోవడానికి బీజేపీకి సహకరిస్తోందని ఆరోపించారు. బీఆర్ఎస్ బలహీనతలను ఆసరా చేసుకున్న బీజేపీ తమ రాజకీయ ప్రయోజనాల కోసం ఉపయోగించుకుంటోందని మండిపడ్డారు. బీఆర్ఎస్ అధికారంలో ఉన్నప్పుడు పాలకులు సొంత ప్రయోజనాలకే పెద్ద పీట వేశారని, దీంతో నిధులు ఇవ్వకపోయినా బీజేపీని ప్రశ్నించలేకపోయారని ఆరోపించారు. తద్వారా, రాష్ట్రం అన్ని రంగాల్లో వెనుకబడిందని అన్నారు. బీజేపీ ప్రవేశ పెట్టిన బిల్లులకు బీఆర్ఎస్ పదేళ్లు మద్దతు ఇచ్చిందని అన్నారు. ఎన్నో సంక్షేమ పథకాలు ప్రవేశపెట్టిన రేవంత్ రెడ్డి ప్రభుత్వాన్ని బీఆర్ఎస్ నేతలు ప్రశ్నించడం వారి అజ్ఞానానికి నిదర్శనమని అన్నారు.

కూటి కోసం కోటి తిప్పలు..

-మొదటిపేజీ తరువాయి

రోజులుగా ఉపాధి హామీ పథకం కూలి పనికి వెళ్తున్నారు. ప్రభుత్వం గతంలో ఐదెకరాల సాగుభూమి ఇచ్చినప్పటికీ.. తలదాచుకునేందుకు ఇల్లు లేదని వాపోయాడు. పలుమార్లు ఇంటి కోసం ఎమ్మెల్యే, కలెక్టర్‌కు దరఖాస్తు సమర్పించినా.. ప్రయోజనం లేకుండా పోయిందన్నాడు. గతంలో గుస్సాడీ రాజుకు ఇచ్చిన గౌరవం మాదిరిగానే.. తనను గుర్తించి ఆదుకోవాలని, నెలనెల 'ఆసరా' పింఛను అందించాలని ఆయన విజ్ఞప్తి చేశాడు.

కూటి కోసం కోటి తిప్పలు..

నిర్మల్ జిల్లా ఖానాపూర్ డబుల్ బెడ్‌రూం కాలనీలో.. ఎక్బాల్‌పూర్ గ్రామానికి చెందిన నిరుపేద కుటుంబాల వారు ప్రదర్శించిన గారడీ ఆకట్టుకుంది. ఎక్బాల్‌పూర్‌లో నక్కలోల్ల (బొందిలోల్ల) కుటుంబాలు కొన్నేళ్లుగా నివసిస్తున్నాయి. కొన్ని రోజులుగా ఖానాపూర్ పట్టణంలోని పలు కాలనీల్లో రాత్రి వేళ గారడీ ప్రదర్శనలతో ఆకట్టుకుంటున్నారు. కాగడాలు ప్రదర్శించడం, రైతు నాగలిని నోటితో ఆపుతూ చేసిన ప్రదర్శనలు అద్భుతంగా ఆకట్టుకున్నాయి.

ఎస్ఎల్బీసీలో డేంజర్ జోన్‌కు చేరిన సహాయక చర్యలు..

-మొదటిపేజీ తరువాయి

ప్రమాదకరంగా మారాయి. అక్కడికి వెళ్లడానికి అవకాశం లేకుండా పోయింది. ప్రమాదం జరిగిన ప్రదేశంలో చివరనా 45 మీటర్ల వద్ద డేంజర్ జోన్ అంటూ కంచే ఏర్పాటు చేసి సూచిక బోర్డు ఏర్పాటు చేశారు. డేంజర్ జోన్‌లో మిగిలిన ఆరుగురి మృతదేహాలు ఉంటాయని భావిస్తున్నారు. టన్నెల్ లోపల 13.730 కిలోమీటర్ల నుంచి 19.800 కిలోమీటర్ల వరకు కన్వేయర్ బెల్టును పునరుద్ధరించి లోపలి నుంచి మట్టి, బురద, టీబీయం మీషన్ కటింగ్ పరికరాలను బయటకు తరలించారు. డేంజర్ జోన్ ప్రదేశం నుంచి భారీగా పేరుకుపోయిన మట్టి, బురదను కన్వేయర్ బెల్టుద్వారా తరలిస్తున్నారు. ఆ ప్రదేశంలో ఇంకా కొద్దిపాటి బండరాళ్లు, మట్టి, స్టీల్ పరికరాలు ఉండడంతో వాటిని తొలగించారు. లోపలి ఊటనీరు భారీగా వస్తోంది. వస్తున్న నీటిని వస్తున్నట్లుగా భారీ సామర్థ్యంగల మోటర్ల ద్వారా బయటకు తరలించే ప్రక్రియ నిరంతరం కొనసాగుతుంది. డేంజర్ జోన్ వరకు రెండు, మూడు రోజుల్లో సహాయక చర్యలు పూర్తి చేయనున్నారు. డేంజర్ జోన్ ఆవతల పరిస్థితి ఏమిటనేది ప్రభుత్వ నిర్ణయం బట్టి ఉంటుంది. టన్నెల్ ప్రత్యేక అధికారి శివశంకర్ లోతేటి శనివారం టన్నెల్ లోపలికి సహాయక చర్యలు పరిస్థితి గమనించారు.

24న తదుపరి సహాయక చర్యలపై సమావేశం?

టన్నెల్ లోపల సహాయక చర్యలు తుదిదశకు చేరుకోవడంతో మిగిలిన డేంజర్ జోన్ ప్రదేశంలో సహాయక చర్యలు ప్రారంభించేందుకు ఈ నెల 24న ఉన్నతాధికారులు, ప్రభుత్వం నియమించిన ప్రత్యేక కమిటీ సమావేశం అవుతున్నట్లు సమాచారం. ఈ సమావేశంలో డేంజర్ ప్రదేశంలో తవ్వకాలు జరుపడమా? లేక బ్లాస్టింగ్ విధానమా? ప్రభుత్వ నిర్ణయం బట్టి తదుపరి సహాయక చర్యలు చేపట్టనున్నారు.

24న టెక్నికల్ కమిటీ, సహాయక చర్యలు కొనసాగిస్తున్న ఉన్నతాధికారులతో ప్రత్యేక సమీక్ష సమావేశం నిర్వహించనున్నట్లు తెలిసింది. అయితే ప్రమాదం జరిగిన ప్రదేశంలో పై నుంచి గుట్టను తొలగించడమా? అనేది అధికారులు ఆలోచిస్తున్నట్లు సమాచారం.

ఉదయం వక్కపూత... సాయంత్రం కుండపూత

హైదరాబాద్ : తెలంగాణ వాతావరణం చాలా వైవిధ్యంగా మారుతోంది. శుక్రవారం ఉదయం నుంచి సూర్యుడు నిప్పులు కురిపించాడు. సాయంత్రానికి వరుణుడు వచ్చి వడగళ్ల వానతో వాతావరణాన్ని చల్లబరిచాడు. హైదరాబాద్‌లోని కొన్ని ప్రాంతాల్లో ఉరుములు, మెరుపులతో కూడిన వర్షం నగరాన్ని ముంచేసింది. చాలా ప్రాంతాల్లో భారీగా ట్రాఫిక్ జామ్ అయింది. విద్యుత్‌కు అంతరాయం ఏర్పడింది. ఆఫీస్‌ల నుంచి వచ్చే టైం కావడంతో జనం ఇబ్బంది పడ్డారు. హైదరాబాద్‌లోని మాదాపూర్, జూబ్లిహిల్స్, బంజారాహిల్స్, పంజాగుట్ట, ఖైరతాబాద్, అమీర్‌పేట్, ఎస్ఆర్‌నగర్, ఫిలింనగర్, గచ్చిబౌలి, అత్తాపూర్, నార్సింగి, కోకాపేట్, కోఠి, నాంపల్లి, అబిడ్స్ ఎల్బీనగర్, దిల్‌సుఖ్‌నగర్, రాజేంద్రనగర్, అంబర్‌పేట్, ఉప్పల్, సికింద్రాబాద్, కాచిగూడ, నారాయణగూడ, చిక్కడపల్లి, హయత్‌నగర్ వర్షం కుమ్మేసింది. దాదాపు హైదరాబాద్ వ్యాప్తంగా అరగంటపాటు వర్షం కురిసింది. ఈ వర్షంతో మహానగరం అతలాకుతలమైపోయింది. ఉరుములు మెరుపులు, ఈదురుగాలు?లతో కూడిన వర్షం వణికించింది. బస్సులు, కార్లు, వాహనాలు ఎక్కడివక్కడే ఆగిపోయాయి. దీంతో భారీగా ట్రాఫిక్ జామ్ అయింది. పలు ప్రాంతాల్లో విద్యుత్ ట్రాన్స్‌ఫార్మర్లు కాలిపోయాయి. చెట్లు పడటంతో మరికొన్ని ప్రాంతాల్లో విద్యుత్ సరఫరాకు అంతరాయం ఏర్పడింది. లోతట్టు ప్రాంతాల్లో భారీగా నీరు చేరింది. వర్షం జోరుగా పడటంతో అధికారులు చేపట్టే సహాయక చర్యలకు కూడా త్వరగా పూర్తి కాలేదు. వర్షం తగ్గిన తర్వాత పనులు పూర్తి చేశారు. హైదరాబాద్‌లోనే కాకుండా తెలంగాణలో చాలా జిల్లాల్లో జోరువానలు కురిశాయి. సిద్దిపేట, ఆదిలాబాద్, కరీంనగర్, నిజామాబాద్, కొమరంభీం ఆసిఫాబాద్, మంచిర్యాల, జగిత్యాల, పెద్దపల్లి, జయశంకర్ భూపాలపల్లి, ములుగు, భద్రాద్రి కొత్తగూడెం, ఖమ్మం, నల్గొండ, సూర్యాపేట, మహబూబాబాద్, వరంగల్, హన్మకొండ, జనగాం, సిద్దిపేట, నాగర్ కర్నూల్ జిల్లాల్లో వడగళ్లవాన ప్రజలను భయపెట్టింది. ఈ అకాల వర్షం రైతులకు తీవ్ర నష్టం కలిగిస్తోంది. గత నెల రోజు నుంచి రోజూ ఏదో ప్రాంతంలో కురుస్తున్న వడగళ్ల వాన పంటలకు నష్టాన్ని కలిగిస్తోంది. మహారాష్ట్ర నుంచి అంతర్గత కర్ణాటక, రాయలసీయ, తమిళనాడు మీదుగా గల్ఫ్ మన్నార్ వరకు ఏర్పడిన ద్రోణి ఈ వాతావరణానికి కారణమవుతోంది. మరో మూడు రోజులు తెలంగాణలో ఇలాంటి పరిస్థితే ఉంటుంది. ఉదయం నుంచి సాయంత్రం వరకు ఎండులు ఠారెత్తిస్తాయి. సాయంత్రానికి ఉరుములు మెరుపులు, పిడుగులు, వడగళ్ల వాన దంచి కొట్టబోతోంది. అందుకే మూడు రోజుల పాటు పలు జిల్లాలకు వాతావరణ శాఖ ఆరెంజ అలర్ట్ జారీ చేసింది. ఆదివారం ఉదయం వరకు ఆరెంజ్ అలర్ట్ జారీ అయిన జిల్లాలు: నల్గొండ, సూర్యాపేట, మహబూబాబాద్, వరంగల్, హన్మకొండ, రంగారెడ్డి, హైదరాబాద్, మేడ్చల్ మల్కాజిగిరి, వికారాబాద్, సంగారెడ్డి, మెదక్, మహబూబ్ నగర్, నాగర్‌కర్నూల్, వనపర్తి, నారాయణపేట, జోగులాంబ గద్వాల్ జిల్లాల్లో అక్కడక్కడ కురిసే అవకాశం ఉంది.

ప్రపంచంతో పోటీపడేలా మన చదువు ఉండాలి

తెలంగాణ రాష్ట్ర హైయ్యర్ ఎడ్యుకేషన్ ఛైర్మెన్ వీ.బాలకృష్ణ రెడ్డి

విద్యార్థుల మెరుగైన భవిష్యత్తు కోసం తల్లిదండ్రులు ప్రత్యేక చొరవ చూపాలి- శ్రీ దత్తా ఇనిస్టిట్యూషన్స్ ఛైర్మెన్ పాండు రంగారెడ్డి

రంగా రెడ్డి జిల్లా ఇబ్రహీంపట్నం మున్సిపాలిటీ శేరిగూడలోని శ్రీ దత్తా ఇనిస్టిట్యూషన్స్ లో ఘనంగా ఇన్ఫినిటీ 2కే25

ప్రత్యేక ఆకర్షణగా నిలిచిన సినీ నటి ఫరియా అబ్దుల్లా.. ఆకట్టుకున్న నృత్య ప్రదర్శనలు, లైవ్ మ్యూజిక్

ఇబ్రహీంపట్నం,19తెలంగాణ గీతం: ప్రపంచంతో పోటీపడేలా మన చదువు ఉండాలని తెలంగాణ రాష్ట్ర హైయ్యర్ ఎడ్యుకేషన్ ఛైర్మెన్ వీ.బాలకృష్ణ రెడ్డి సూచించారు. రంగా రెడ్డి జిల్లా ఇబ్రహీంపట్నం మున్సిపాలిటీ శేరిగూడలోని శ్రీ దత్తా ఇనిస్టిట్యూషన్స్ లో శనివారం ఘనంగా ఇన్ఫినిటీ 2కే25 నిర్వహించారు. ఈ కార్యక్రమంలో సినీ నటి ఫరియా అబ్దుల్లా ప్రత్యేక ఆకర్షణగా నిలిచింది. విద్యార్థుల నృత్య ప్రదర్శనలు, లైవ్ మ్యూజిక్ ఆకట్టుకున్నాయి. ఈ సందర్భంగా ముఖ్య అతిధి మాట్లాడుతూ నేటి పోటీ ప్రపంచంలో ప్రతి ఒక్కరు అందుకు తగ్గట్టుగా పోటీ పడాల్సిందేనన్నారు. ప్రపంచంతో పోటీ పడేలా మన చదువులు ఉండాలన్నారు. టెక్నాలజీ యుగంలో రణించేలా చదువు నేర్చుకోవలన్నారు. సమయాన్ని వృధా చేయకుండా కష్ట పడితే విజయం తప్పకుండా వరిస్తుందన్నారు. శ్రీ దత్తా ఇనిస్టిట్యూషన్స్ ఛైర్మెన్ పాండు రంగారెడ్డి మాట్లాడుతూ... విద్యార్థి హాజరు తొంభై శాతం ఇస్తే వారికి ఉద్యోగం ఇప్పించే బాధ్యత తాము తీసుకుంటామన్నారు. విద్యార్థులకు మెరుగైన ఉద్యోగ అవకాశాలు కల్పించే బాధ్యత తాము తీసుకుంటామన్నారు. సినీ నటి ఫరియా అబ్దుల్లా మాట్లాడుతూ విద్యార్థి జీవితం మరువలేనిదవిద్యార్థులన్నారు. ఈ కార్యక్రమంలో శ్రీ దత్తా ఇనిస్టిట్యూషన్స్ డైరెక్టర్ వైజయంతి, వైస్ చైర్మన్ విభవ్ రెడ్డి, జిల్లా పరిషత్ మాజీ చైర్మన్ సునీత మహేందర్ రెడ్డి, విద్యార్థులు, విద్యార్థుల తల్లిదండ్రులు పాల్గొన్నారు.

వేలకోట్ల విలువైన ప్రభుత్వ భూముల స్వాధీనం!

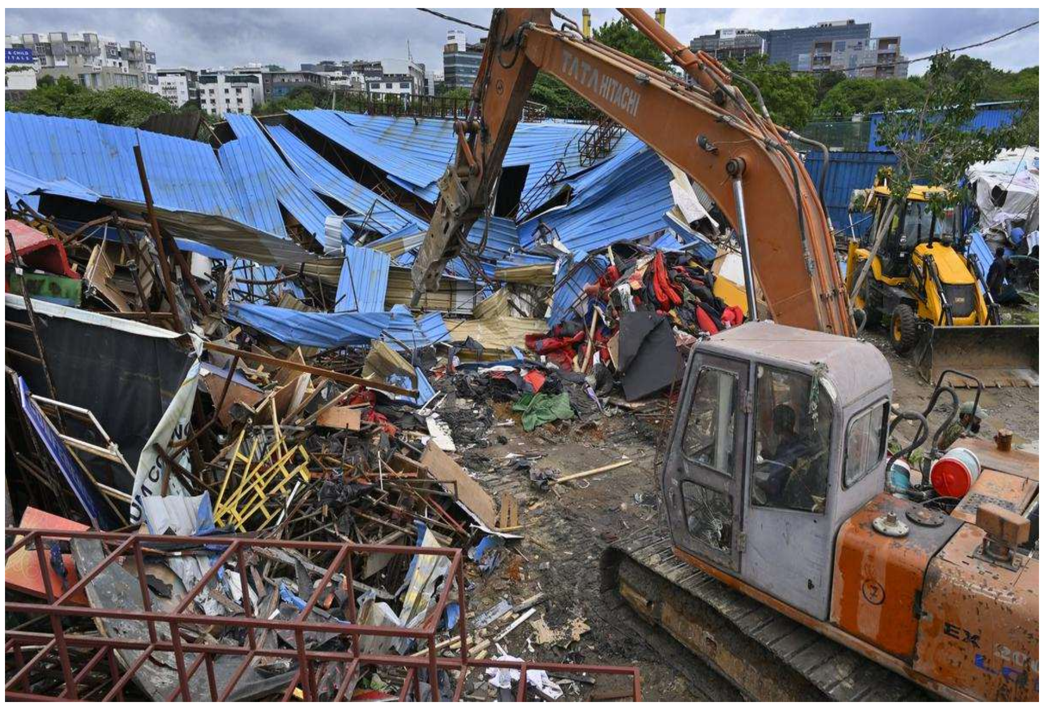

హైదరాబాద్ : శనివారం హైడ్రా దూకుదు చూపించింది. అత్యంత ఖరీదైన ప్రభుత్వ ఆస్తుల్ని కబ్జా చేసిన వారు ఎంత పెద్దలైనా వదిలి పెట్టలేదు. మూడు ప్రాంతాల్లో నిర్వహించిన కూల్చివేతల్లో దాదాపు ఆరు వేల కోట్ల రూపాయల విలువైన భూముల్ని స్వాధీనం చేసుకుంది. ఆయా భూముల్ని హైడ్రా బోర్డులు కూడా పాతారు. హఫీజ్ పేటలో ఉన్న 17 ఎకరాలను టీడీపీ ఎమ్మెల్యే వసంత కృష్ణప్రసాద్ అక్రమంగా స్వాధీనం చేసుకున్నారని హైడ్రా గుర్తించింది. ఆక్రమణలు తొలగించి బోర్డు ప ?ట్టారు. ఈ పదిహేడు ఎకరాల విలువ రెండు వేల కోట్లకుపైగా ఉటుందని అంచనా. 2005లోనే తాము ఈ భూమిని కొనుగోలు చేశామని స్పష్టం చేశారు. ఈ ల్యాండ్ పై ఎలాంటి అభ్యంతరాలు లేవని రంగారెడ్డి కలెక్టర్ నో అబ్జెక్షన్ సర్టిఫికెట్ ఇచ్చినట్లుగా కృష్ణప్రసాద్ చెబుతున్నారు. హైడ్రా కమిషనర్ రంగనాథ్ మాత్రం హాఫీజ్ పేట సర్వేనెంబర్ 79/1 పూర్తి అక్రమం అని చెబుతున్నారు. ఆ భూమి మొత్తం ప్రభుత్వానిదేనని కాపాడాల్సిన బాధ్యత ప్రభుత్వంపై ఉందన్నారు. హైడ్రా ఎంక్వైరీలో అది ప్రభుత్వ భూమి అనితేలిందన్నారు. అక్రమ నిర్మాణాలు ఎక్కడ ఉన్నా చర్యలు తప్పవని రంగనాథ్ హెచ్చరించారు.మరో వైపు జూబ్లీహిల్స్‌లోని రూ.3,900 కోట్ల ప్రభుత్వ భూమిని బాలుడి లేఖ ద్వారా హైడ్రా కబ్జా కాకుండా కాపాడిది. ఏఖీఅ కన్వెన్షన్ సెంటర్ సమీపంలోని బహిరంగ స్థలంలో అకస్మాత్తుగా అక్కడ కంచెలు వేసేశారు. నిర్మాణాలు ప్రారంభమయ్యాయి. ఓ బాలుడు హైడ్రాకు లేఖ రాశాడు. హైడ్రా కమిషనర్ ఏ.వి. రంగనాథ్ ఆ భూమి రికార్డులను పరిశీలించారు. ఆ భూమి రాష్ట్ర ప్రభుత్వానికి చెందినదని, ప్రస్తుతం చట్టపరమైన వివాదంలో ఉందని గుర్తించారు. ల్యాండ్ గ్రాబింగ్ కేసున్నట్టు అక్కడ బోర్డులుంటుండగానే.. మరోవైపు అక్కడ ప్లాట్ల కొనుగోలుకు సంప్రదించాల్సిన ఫోను నంబర్లతో బోర్డులు ఏర్పాటు చేసింది నార్నే ఎస్టేట్స్ సంస్థ. అనుమతిలేని లే ఔట్‌తో రహదారులు నిర్మిస్తూ.. ప్లాట్లు అమ్మకాలు చేపట్టిన ఆక్రమణదారులు రెచ్చిపోయారు. హైడ్రా అధికారులు. ఆక్రమించుకున్న వారిపై కేసులు పెట్టారు. అదే సమయంలో వనస్థలిపురం పరిధిలోని ఇంజాపూర్ లో పలు కాలనీలకు వెళ్లే రోడ్డును స్కూప్స్ ఐస్ క్రీమ్ కంపెనీ ఆక్రమించిందని ఫిర్యాదులువచ్చాయి. స్థానికుల ఫిర్యాదుతో అక్రమాలను నేలమట్టం చేసి 8 కాలనీలకు దారి కల్పించింది హైడ్రా. హైడ్రా జిందాబాద్ అంటూ స్థానికులు స్వీట్లు పంచుకున్నారు.

వసంతకు తీరని షాక్

హఫీజ్‌పేట్‌లో సర్వే నెంబర్ 79లో ఎమ్మెల్యే వసంత కృష్ణ ప్రసాద్‌కు 39 ఎకరాల భూమి ఉంది. అందులో 5 ఎకరాలు రైల్వే లైన్ల కోసం పోగా.. మిగిలిన 34 ఎకరాలు ప్రస్తుతం ఆయన హ్యాండోవర్‌లో కొనసాగుతోంది. కొంత స్థలంలో విల్లాలు, అపార్ట్‌మెంట్లు కట్టారు. అదంతా ప్రభుత్వ భూమి అని.. అక్రమంగా నిర్మాణాలు చేపట్టారని హైడ్రా అంటోంది. ఆ భూముల్లోనే ఇప్పుడు కూల్చివేతలు జరుగుతున్నాయి. 17 ఎకరాల ఖాళీ స్థలంలో కోనేరు మురళీకృష్ణకు చెందిన ఐఒఐ సంస్థ భారీ షెడ్డులు నిర్మించింది. వాటిల్లో సినిమా షూటింగులకు ఇచ్చే సామాగ్రి ఉంచారు. ఉదయమే హైడ్రా బుల్డోజర్లు రంగంలోకి దిగి.. ఆ నిర్మాణాలను నేలమట్టం చేశాయి. అందులో ఎమ్మెల్యే వసంత కృష్ణప్రసాద్‌కు చెందిన ఆఫీస్ కూడా ఉంది. ఇక ఇప్పటికే కట్టేసి అమ్మేసిన విల్లాలు, అపార్ట్‌మెంట్ల విషయంలో ఎలాంటి చర్యలు తీసుకుంటారో అనే ఉత్కంఠ కొనసాగుతోంది.హైడ్రా కూల్చివేతలపై ఎమ్మెల్యే వసంత కృష్ణప్రసాద్ తీవ్ర అభ్యంతరం వ్యక్తం చేశారు. ఆ భూమిని తాను 2005లో కొనుగోలు చేశానన్నారు. అర్బన్ సీలింగ్ యాక్ట్ కింద ఆనాటి ప్రభుత్వం తనకు నోటీసులు ఇస్తే.. రెగ్యులరైజేషన్ రుసుములు కట్టి.. 2006లో తన భూమిని క్రమబద్ధీకరించుకున్నానని చెప్పారు. రిజిస్ట్రేషన్ చేసుకుని 20 ఏళ్లు అవుతోందని.. ఆ ల్యాండ్‌పై ఎలాంటి కేసులు కూడా లేవని అంటున్నారు.

సీఎం రేవంత్‌ను కలుస్తా.

ఇటీవల హైడ్రా నుంచి తనకు నోటీసులు వచ్చాయన్నారు ఎమ్మెల్యే వసంత కృష్ణ ప్రసాద్. తాను స్వయంగా హైడ్రా చీఫ్ రంగనాథ్‌ను కలిసి తన భూమికి సంబంధించిన అన్ని పత్రాలు, వివరాలు ఇచ్చానని చెబుతున్నారు. ఆ భూములు 'పైగా' వంశస్తులవని.. అయితే హైడ్రా మాత్రం ప్రభుత్వ భూములు అంటోందని అన్నారు. ఈ వివాదంపై గతంలో సుప్రీంకోర్టు సైతం తీర్పు ఇచ్చిందని.. అవి ప్రైవేట్ భూములేనని చెప్పిందని ఎమ్మెల్యే వసంత అంటున్నారు. అలాంటిది.. సడెన్‌గా ఉదయం హైడ్రా సిబ్బంది దాడి చేసి తన కార్యాలయాన్ని కూల్చేశారని.. అందులో విలువైన డ్యాక్యుమెంట్లు, రికార్డులు ఉన్నాయని.. కనీసం అవి తీసుకునే సమయం కూడా ఇవ్వకుండా విధ్వంసం చేశారని వాపోతున్నారు. నోటీసులు కూడా ఇవ్వకుండా ఇలా కూల్చేయడం అన్యాయం, అక్రమం, దారుణం అని ఎమ్మెల్యే వసంత కృష్ణ ప్రసాద్ మండిపడుతున్నారు. సీఎం రేవంత్‌రెడ్డి దేశంలో లేనప్పుడు హైడ్రా ఇలా రెచ్చిపోవడమేంటని.. ముఖ్యమంత్రి ఉండుంటే తాను వెళ్లి కలిసేవాడినని అన్నారు. అధికారులు ఇలా ఇష్టారాజ్యంగా చేస్తే ఎలా అని ప్రశ్నించారు. జరిగిన అన్యాయంపై న్యాయ పోరాటం చేస్తానని చెప్పారు ఎమ్మెల్యే వసంత కృష్ణ ప్రసాద్.హాఫీజ్‌పేట్ సర్వే నెం 79/1 అనేది పూర్తి అక్రమం అంటున్నారు హైడ్రా సీపీ రంగనాథ్. ఆ 39 ఎకరాల భూమి మొత్తం ప్రభుత్వానిదేనని.. కాపాడాల్సిన బాధ్యత హైడ్రా పైన ఉందన్నారు. ఆ భూమి ప్రొహిబిషన్ లిస్ట్‌లో ఉందని.. హైకోర్ట్ డివిజన్ బెంచ్‌లో కేసు నడుస్తోందని చెప్పారు. ఎమ్మెల్యే వసంత కృష్ణ ప్రసాద్ తనను కలిశారని.. హైడ్రా ఎంక్వైరీలో అది ప్రభుత్వ భూమి అని తేలిందని చెప్పారు. హైడ్రాకు ఎవరైనా సమానమే అని.. అక్రమ నిర్మాణాలు ఎక్కడున్నా చర్యలు తప్పవని తేల్చిచెప్పారు హైడ్రా బాస్ రంగనాథ్.

జరగబోయే ఎమ్మెల్సీ ఎన్నికలను బహిష్కరిస్తాం

హైదరాబాద్ : జరగబోయే ఎమ్మెల్సీ ఎన్నికలను బహిష్కరిస్తామని బీఆర్ఎస్ వర్కింగ్ ప్రెసిడెంట్ కేటీఆర్ తెలిపారు. కౌన్సిలర్లకు విప్ జారీ చేస్తామని, ధిక్కరించిన వారిపై చర్యలు తీసుకుంటామని ప్రకటించారు. హైదరాబాద్‌లోని కాలనీలు, బస్తీల్లో పార్టీ జెండా ఎగురవేసి, 27న జరిగే ఆవిర్భావ సభ కోసం దండులా కదలాలని పిలుపునిచ్చారు. ఈ నెల 27న వరంగల్ జిల్లా ఎల్కతుర్తిలో జరిగే బీఆర్ఎస్ ఆవిర్భావ సభ తెలంఆణ ప్రజల ఇంటి పండుగ అని అన్నారు. గ్రేటర్ హైదరాబాద్ నేతలు, కార్యకర్తలతో తెలంగాణ భవన్‌లో జరిగిన బీఆర్ఎస్ రజతోత్సవ మహాసభ సన్నాహక సమావేశంలో కేటీఆర్ పాల్గొన్నారు.ఈ సందర్భంగా కేటీఆర్ మాట్లాడుతూ.. సీఎం రేవంత్ రెడ్డి పిచ్చి పనులతో కాంగ్రెస్ పార్టీ పట్ల ప్రజల్లో అసహ్యం పెరుగుతుందని అన్నారు. రాష్ట్రంలో ఎన్నికలు ఎప్పుడు వచ్చినా ప్రజలే బీఆర్ఎస్ పార్టీని గెలిపిస్తారని కేటీఆర్ ధీమా వ్యక్తం చేశారు. బీఆర్ఎస్ సాధించిన విజయాలు అసమాన్యమైనవని, అనితర సాధ్యమైనవని కొనియాడారు. 2017 జీహెచ్ఎంసీ ఎన్నికల్లో 150కి 99 కార్పొరేట్ స్థానాలు గెలిచి బీఆర్ఎస్ చరిత్ర సృష్టించిందని చెప్పారు. 2018 అసెంబ్లీ ఎన్నికల్లో హైదరాబాద్‌లో క్లీన్ స్వీప్ చేశామన్నారు. 2023 అసెంబ్లీ ఎన్నికల్లోనూ ఓఆర్ఆర్ లోపల గులాబీ జెండానే ఎగిరిందని తెలిపారు. హైదరాబాద్ వాసుల ముందు కాంగ్రెస్, బీజేపీ మాయమాటలు, దొంగనాటకాలు పనిచేయవని అన్నారు. హైడ్రా పేరుతో సీఎం రేవంత్ రెడ్డి రాష్ట్రంలో అరాచకం సృష్టించారని కేటీఆర్ అన్నారు. తన అన్న ఇంటిని కూల్చలేదు, ధనవంతుల ఇళ్లను ముట్టుకోలేదని తెలిపారు. గరీబోళ్ల ఇండ్లను కోర్టు సెలవులు చూసుకుని హైడ్రా ప్రతాపం చూపించిందని విమర్శించారు. హైకోర్టు మొట్టికాయలు వేసినా హైడ్రా తన పనితీరు మార్చుకోలేదని అన్నారు. హైడ్రా దెబ్బ, రేవంత్ చేతగానితనానికి హైదరాబాద్‌లో రియల్ ఎస్టేట్ పతనమైందని తెలిపారు. లక్ష మంది ఉపాధి కోల్పోయారని ఆవేదన వ్యక్తం చేశారు. రెక్కాడితే గాని డొక్కాడని పేదల కడుపు కాంగ్రెస్ కొట్టిందని అన్నారు. ఆరు గ్యారంటీల అమలుకు డబ్బులు లేవని అంటున్న సీఎం రేవంత్ రెడ్డి.. లక్షన్నర కోట్లతో మూసీ సుందరీకరణ అంటున్నారని మండిపడ్డారు. మూసీతో మురిసే రైతులు ఎందరు? వచ్చే ఉద్యోగాలు ఎన్ని? అని అంటే రేవంత్ రెడ్డి దగ్గర సమాధానం లేదని అన్నారు. బీఆర్ఎస్ హయాంలో ఎస్టీపీలను కట్టి మూసీలోకి వ్యర్థాలు పోకుండా చేశామని గుర్తుచేశారు.

పోలీస్ స్టేషన్ ముందే ఆత్మహత్య చేసుకుంటా

లావణ్య హెచ్చరిక

హైదరాబాద్ : రాజ్ తరుణ్ మాజీ ప్రేయసి మరోసారి వార్తల్లో వైరల్ అవుతోంది. అయితే రాత్రి కొంతమంది తన ఇంటికి వచ్చి దాడి చేయడానికి ప్రయత్నించారంటూ నార్సింగ్ పోలీస్ స్టేషన్‌లో ఫిర్యాదు చేశారు. రాజ్ తరుణ్, అతని పేరెంట్స్ మీద ఫిర్యాదు చేస్తే పోలీసులు కేసు నమోదు చేయడం లేదంటూ ఆరోపించారు. తనకు న్యాయం చేయకపోతే పోలీస్ స్టేషన్ ముందే ఆత్మహత్య చేసుకుంటానని హెచ్చరించారు.

2000 మందిపై చర్య తీసుకుంటారా

హైదరాబాద్ : కంచ గచ్చిబౌలి భూముల వ్యవహారం రోజురోజుకూ మరింత ముదురుతోంది. ఇదివరకే రాష్ట్రం నుంచి కేంద్రానికి, సుప్రీంకోర్టుకు విషయం వెళ్లగా ఆ భూములలో ఎలాంటి చర్యలు చేపట్టరాదని రాష్ట్ర ప్రభుత్వాన్ని సుప్రీం ధర్మాసనం ఆదేశించింది. అయితే ఈ భూములకు సంబంధించి ఫొటోలు, వీడియోలు షేర్ చేసిన ఐఏఎస్ స్మితా సబర్వాల్ సహా పలువురికి పోలీసులు నోటీసులు జారీ చేశారు. తనకు వచ్చిన నోటీసులపై స్మితా సబర్వాల్ స్పందించారు. పోలీసుల విచారణకు తాను పూర్తిగా సహకరిస్తానని స్పష్టం చేసిన ఆమె.. బీఎన్ఎస్ఎస్ చట్టం ప్రకారం స్టేట్మెంట్ ఇచ్చానంటూనే ఓ కీలక సందేహాన్ని లేవనెత్తారు. ఇది మరో వివాదానికి దారితీసేలా కనిపిస్తోంది. పోలీసులు, రాష్ట్ర ప్రభుత్వాన్ని ఓ విషయంపై క్లారిటీ అడిగారు. తాను షేర్ చేసిన పోస్టుకుగానూ నోటీసులు ఇచ్చారు ఓకే. అయితే తాను షేర్ చేసిన పోస్టును సోషల్ మీడియాలో 2 వేల మంది వరకు రీషేర్ చేశారు. వారందరిపై సైతం ఇదే విధంగా చర్యలు తీసుకునే అవకాశం ఉందా స్మితా సబర్వాల్ సూటిగా అడిగారు. ఒకవేళ వారిపై అలాంటి చర్యలు లేవంటే.. తనను ఉద్దేశపూర్వకంగానే టార్గెట్ చేశారని తేలిపోతుంది. చట్టం ముందు అందరూ సమానులే, చట్టానికి ఎవరూ అతీతులు కాదనేది ఇక్కడ వర్తించడం లేదని స్పష్టమవుతోందని ఐఏఎస్ స్మితా సబర్వాల్ తన ఎక్స్ ఖాతాలో చేసిన పోస్ట్ వైరల్ అవుతోంది.మార్చి 31న హాయ్ హైదరాబాద్ అనే ఓ హ్యాండిల్ లో పోస్టు చేసిన ఓ ఫోటోను స్మితా సభర్వాల్ రీపోస్టు చేశారు. జనీఊ లోపల ఉన్న మష్రూమ్ రాక్ ముందు బుల్డోజర్‌లను, ఒక నెమలి , ఒక జింక గిబ్లి శైలిలో చూస్తున్నట్లు అందులో ఉంది. నోటీసులోని విషయాలను వెల్లడించడానికి పోలీసులు ఇష్టపడటం లేదు. అయితేంఎ-జనరేటెడ్ చిత్రాన్ని షేర్ చేయడం గురించి ఃఔూా (భారతీయ నాగరిక్ సురక్ష సంహిత) సెక్షన్ 179 కింద మేము ఆమెకు నోటీసు ఇచ్చామని గచ్చిబౌలి పోలీస్ స్టేషన్ స్టేషన్ హౌస్ ఆఫీసర్ (ాఉఱూ) మొహమ్మద్ హబీబుల్లా ఖాన్ మీడియాకు తెలిపారు. నోటీసులోని విషయాలను వెల్లడించడానికి అధికారి నిరాకరించారు.

ఫిక్సింగ్‌కు ఆధారాల్లేవు

హైదరాబాద్ : ఐపీఎల్ 2025లో ఉత్కంఠ మ్యాచ్‌లు సాగుతున్నాయి. ప్రస్తుతం లీగ్‌లో సగం మ్యాచ్‌లు పూర్తయ్యాయి. ప్లే ఆఫ్స్ చేరే జట్లపైనా ఓ క్లారిటీ వచ్చేసింది. 34 మ్యాచ్‌లు పూర్తయ్యే సరికి ఢిల్లీ జట్టు అగ్రస్థానంలో నిలవగా, పంజాబ్ కింగ్స్ 10 పాయింట్లతో రెండో స్థానంలో నిలిచింది. అయితే, ఈ క్రమంలో ఓ వార్తతో ఐపీఎల్ ఫ్రాంచైజీలతోపాటు బీసీసీఐలో కలకలం రేపింది. హైదరాబాద్ కేంద్రంగా ఓ బిజినెస్ మెన్ ఫిక్సింగ్ చేసేందుకు ప్రయత్నిస్తున్నాడంటూ వార్తలు వినిపించాయి. దీంతో ఒక్కసారిగా అభిమానులు కూడా షాక్ అయ్యారు. హైదరాబాద్‌కు చెందిన ఓ పంటర్.. ఐపీఎల్ క్రికెటర్లను ఫిక్సింగ్‌లోకి లాగుతున్నాడంటూ వార్తలు వచ్చాయి. ఫిక్సింగ్ కోసం ఓ బిజినెస్‌మెన్ ఖరీదైన గిఫ్టులు, జ్యుయలరీ ఆఫర్ చేస్తున్నాడని ఐపీఎల్ టీమ్‌లు బస చేసే హోటళ్లకు వెళ్లి అక్కడ లాబీయింగ్‌కు ప్రయత్నిస్తున్నాడంటూ కథనాలు వెలువడ్డాయి. అయితే ఈ వ్యవహారంపై స్పందించిన హైదరాబాద్ పోలీసులు.. అలాంటిదేమీ లేదని స్పష్టం చేశారు.ఫిక్సింగ్‌కు హైదరాబాద్ వ్యాపారవేత్త ప్రయత్నిస్తున్నారంటూ వచ్చిన కథనాలు అవాస్తవమంటూ రాచకొండ సీపీ సుధీర్ బాబు తేల్చేశారు. కాగా, బీసీసీఐ నుంచి ఇప్పటి వరకు మాకు ఎలాంటి సమాచారం, అలెర్ట్ రాలేదని ఆయన అన్నారు. క్రిక్‌బజ్ రాసిన కథనం పూర్తిగా అవాస్తవం, ఉప్పల్ స్టేడియంకు గాని ఆటగాళ్లు బస చేసిన హోటల్‌కు గానీ, అనుమానితులు ఎవ్వరూ వెళ్లలేదని ఆయన పేర్కొన్నారు.హైదరాబాద్‌లో ఆలాంటి ప్రలోభాలకు ఎవరు పాల్పడలేదని రాచకొండ సీపీ సుధీర్ బాబు చెప్పారు. దీంతో ఐపీఎల్ మ్యాచ్‌లు ఫిక్సింగ్ ఆరోపణల్లో ఎలాంటి నిజం లేదని తెలుస్తోంది.

అజారుద్దీన్‌కు బిగ్ షాక్

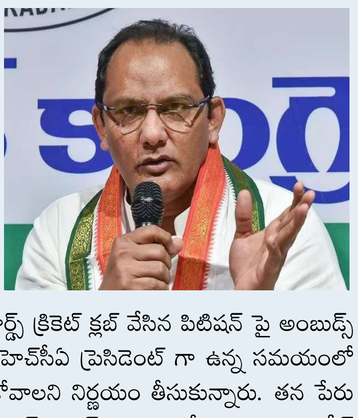

హైదరాబాద్ : టీమిండియా మాజీ క్రికెటర్, మహ్మద్ అజారుద్దీన్ కు బిగ్ షాక్ తగిలింది. హైదరాబాద్ లోని ఉప్పల్ స్టేడియంలో అజారుద్దీన్ పేరు తొలగించాలని ఆదేశాలు జారీ అయ్యాయి. ఉప్పల్ లోని రాజీవ్ గాంధీ ఇంటర్నేషనల్ స్టేడియంలో నార్త్ స్టాండ్ కు అజారుద్దీన్ పేరు తొలగించాలని నిర్ణయం తీసుకున్నారు. అజారుద్దీన్ పేరు తొలగించాలని హెచ్‌సీఏ కు అంబుడ్స్ మన్ జస్టిస్ ఈశ్వరయ్య ఆదేశాలు జారీ చేశారు. లార్డ్స్ క్రికెట్ క్లబ్ వేసిన పిటిషన్ పై అంబుడ్స్ మన్ జస్టిస్ ఈశ్వరయ్య విచారణ జరిపారు. హెచ్‌సీఏ ప్రెసిడెంట్ గా ఉన్న సమయంలో అజారుద్దీన్ నార్త్ స్టాండుకు తన పేరు పెట్టుకోవాలని నిర్ణయం తీసుకున్నారు. తన పేరు తనే పెట్టుకోవాలన్న నిర్ణయం చెల్లదని అంబుడ్స్ మన్ స్పష్టం చేశారు. అజారుద్దీన్ నిర్ణయంలో విరుద్ధ ప్రయోజనాలున్నాయని అంబుడ్స్ మన్ తీర్పు ఇచ్చారు. దాంతో వెంటనే ఉప్పల్ స్టేడియంలో నార్త్ స్టాండ్ కు అజారుద్దీన్ పేరు తొలగించాలని హెచ్‌సీఏ కు ఆదేశాలు జారీ చేశారు. టికెట్లపై ఇక నుంచి ఆ పేరు ప్రస్తావన ఉండొద్దని అంబుడ్స్ మన్ జస్టిస్ ఈశ్వరయ్య తెల్చిచెప్పారు.ఇదివరకే హైదరాబాద్ క్రికెట్ అసోసియేషన్ పై ఆరోపణలు ఉన్నాయి. పలుమార్లు హెచ్‌సీఏ వివాదాలకు కేంద్ర బింధువుగా మారింది. ఇటీవల సన్ రైజర్స్ హైదరాబాద్ ఫ్రాంచైజీ తమకు సరైన గౌరవం దక్కడం లేదని, హెచ్‌సీఏ ప్రతినిధులు సహకరించడం లేదని ఆరోపించింది. ఓ దశలో హైదరాబాద్ ను వీడి వేరే కేంద్రాన్ని తమ హోస్ట్ సిటీగా మార్చుకుంటామని సైతం ప్రకటన చేయడం తెలిసిందే. చివరికి హెచ్‌సీఏ ప్రతినిధులు, సన్ రైజర్స్ ప్రతినిధులు సమావేశమై ఐపీఎల్ టికెట్లు పాసులపై తేల్చడంతో వివాదం సద్దుమణిగింది. హెచ్‌సీఏ లో ఎన్నికలు జరపకుండా వాయిదా వేయడంపై సైతం గతంలో తీవ్ర విమర్శలు వచ్చాయి. హెచ్‌సీఏ అధ్యక్షుడిగా అజారుద్దీన్ తీసుకున్న నిర్ణయాలపై ఇంకా వివాదాలు సద్దుమణగలేదని తెలుస్తోంది

హరీష్ రావు భావోద్వేగం

మెదక్ : లీకి రాజు అయిన తల్లికి కొడుకే అనే సామెత మనం తరచుగా వింటుంటాం.. అమ్మా.. నాన్నా ప్రేమ, ఆప్యాయత, అనుబంధం అందరికీ ఒక్కటే.. వీటి గురించి విన్నా.. కళ్లారా చూసినా.. చాలా మంది భావోద్వేగానికి లోనవుతారు.. అచ్చం అలాంటి సందర్భమే సిద్దిపేటలో కనిపించింది. మాజీ మంత్రి హరీష్ రావు నిత్యం ప్రజలను, యువకులను, విద్యార్థులను.. కాలానికి, పరిస్థితులకు అనుకూలంగా పలు సూచనలు చేస్తూ ముందుకు తీసుకెళ్తుంటారు. అయితే.. విద్యార్థులను ఉద్దేశించి ఏర్పాటు చేసిన కార్యక్రమంలో హరీష్ రావు కన్నీళ్లు పెట్టారు.విద్యార్థులు భవిష్యత్తులో ముందుకెళ్లడానికి, ఉన్నతంగా ఎదగడానికి ప్రోత్సాహాన్ని అందించేలా.. భద్రంగా ఉండాలి.. భవిష్యత్తులో ఎదగాలి.. అనే కార్యక్రమాన్ని సిద్ధిపేటలో ఏర్పాటు చేశారు. ఈ కార్యక్రమానికి మాజీ మంత్రి హరీష్ రావు హాజరయ్యారు.. ఈ సందర్భంగా ఓ విద్యార్థిని తన పరిస్థితుల గురించి వివరించింది.. తాను రెండవ తరగతిలో ఉన్నప్పుడే తన తండ్రి చనిపోయాడని.. తన తల్లి కష్టపడి స్కూల్ ఫీజు కడుతుంది అంటూ.. విద్యార్థిని కంటతడి పెట్టింది.. ఆ దృశ్యాన్ని చూసిన హరీష్ రావు హృదయం చలించిపోయింది. ఆ చిన్న పాపను ఓదార్చి నేనున్నానంటూ భరోసా ఇస్తూ,హరీష్ రావు కూడా కంటతడి పెట్టారు.. అది చూసిన చాలామంది చలించి పోయారు.సిద్దిపేట పట్టణంలోని మెట్రో గార్డెన్స్ లో "భద్రంగా ఉండాలి- భవిష్యత్ లో ఎదగాలి" పేరుతో పాఠశాల విద్యార్థులకు అవగాహన సదస్సు నిర్వహించారు. ఈ సందర్భంగా విద్యార్థులకు మోటీవేషన్ తరగతులు నిర్వహించగా.. కొంత మంది విద్యార్థులు తమ తల్లిదండ్రుల గురించి మాట్లాడుతుండగా.. మాజీ మంత్రి ఎమ్మెల్యే హరీష్ రావు తీవ్ర భావోద్వేగానికి గురయ్యారు. అమ్మానాన్నలకు ఎప్పుడూ కృతజ్ఞతతో ఉండాలంటూ.. వారు చెప్పిన విధంగా నడుచుకుంటూ భవిష్యత్తులో మంచి స్థానానికి ఎదగాలంటూ హరీష్ రావు ఆకాంక్షించారు.